申報

SHUN PAO

中華民國六年
西曆一千九百十七年
一月三十號　星期二
舊曆丁巳正月初八日
今天四張半售大洋三分
第一萬五千七百八十八號

本館編輯部在上海河南路天津路口C字三百六十四號電話一千五百七十六號

營業部在望平街北段朝東門面D字二百六十三四號電話九十五號又一千五百念七號

本館定報價目

中國境內全年逐日寄大洋十二元半年六元日本全年十二元半年六元歐美各國全年二十五元二角半年十二元六角報資先惠郵票不收

本館告白刊例

評前二行起碼第一日每行一元二角第二日起每行七角五分中縫價例同●後幅長行三行起碼第一日每行四角半第二日至第七日每行三角第八日起每行二角五分短行五十字起碼多則以十字遞加第一日每字六厘第二日至第七日每字四厘第八日後每字三厘

本館啓事

本報自一月二十六日起將新自由談併入自由談內於第五張上另闢一欄名曰老申報四十餘年之回顧摘取本報四十年來所載奇聞異事以及政治風俗詩歌游戲等類以餉閱者其氣味與近時作家大有不同足以覘文字遞嬗之風亦足以當筆記談叢之資材諒爲閱者所歡迎焉謹啓

上海公共會審公廨佈告

玆據四川開江縣旅滬商民熊卓然等延請斐斯律師代表控追王登瀛措帳不交吞沒股欵銀二千兩一案現該被告避匿不到本廨即行缺席判決切勿自悞特此諭知　西歷一九一七年一月十五號

張預記花廠特告

啓者敝花廠設在閘北大統路洪吉里於陽曆十二月二十八號不幸失愼後隔一天敝房產梅園路出租與日商三和洋行亦遭回祿該兩處由徐芝章君經手向禪來德洋行保火險元四千兩是失愼之後禪來德洋行及公正人調查明于去臘十二月念七日如數賠償足見該行並公正人辦理一秉大公賠欵特別迅速將來該行營業定卜發達此登報頌揚並告各界營業保險註意禪來德洋行賠欵迅速公正明慤可保無留難之變此佈

裕興顏料廠啓事

啓者敝廠買辦已於本月一號更換今適值新舊交接之際各貴客凡持有本行棧單而未出貨者請於一星期內一律至本廠核對蓋章以免差誤逾限敝廠不負責任恐未週知特登申新兩報聲明　裕興顏料廠謹啓

到底便宜否

請來試一試就知道了

拋球場二馬路羅威大藥房謹佈

本藥房發行紅血輪補藥子宮丸以來暢銷遐邇功效卓著更自去歲添售原來藥品後凡蒙賜顧者僉謂價廉物美本藥房不敢以此自滿再力圖進步再添多色花樣以便一試便知[illegible]選擇前言確否

遺失莊摺聲明作廢

鄙人有聯橋恒盛莊經摺一扣注明琮記丙辰年十一月十九日收洋四千元此摺取鄙人交趙子善經手該伊路途不愼於上歲年底業經遺失已向該莊聲明掛失無論各界中外人等拾得均以作廢一面稟請杭縣立案外登各報聲明作廢　琮記特啓

遺失存單聲明作廢

鄙人于一月四日夜在山東城武縣公署被人竊去濟寧中國銀行林戴春定期存單一紙計洋六百元無論中外人等拾得均作無用特此登報　林戴春謹白

甯紹公司敬告貨客注意

啓者十六舖本棧房翻造在即所有存棧之貨請各客務於陰歷本月十五日以前一律出清其已滿四十二個月之限者至期仍未出去照章拍賣抵作棧租所有未滿四十二個月者頭棧房保險一層請貴客自行移改鴻升棧房如不移改將來設有意外與本公司無涉諸希原諒特此通告

甯紹輪船修理竣工開期廣告

啓者本輪修理告竣定陰歷元月初九日禮拜三由申開往漢口二十五日禮拜五由漢回申以後照常裝貨搭客特此通告

拜耳顏料廠帳房啓

各寶號如有執小行華文棧單對過換新逾期作廢幸勿延誤此者限正月[illegible]

振昌祥聲明

小莊友代莊所客向百司貨業已[illegible]

聲明議單作廢

本號股東金松記已于上年十二月初一日病故所有該東名下兩股計資本元四千兩其股已于丙辰年十二月念七日由其妻金顧氏金許氏同子金酉卿出立推讓收據如數交付清楚惟該東收執之議據一時遺失遍尋無着未曾銷拆所有該東名下議單一紙發現以作廢紙除乃妻金顧氏及子金酉卿另立字據並請趙雨亭君陸森朝君作保証人外特登申新兩報聲明作廢日後[illegible]

育嬰堂敬謝捐欵

啓者敝堂承公和號送來捐洋二百元係崇明北鄉陳姓名氏捐助敝堂善舉仁風[illegible]

清節堂敬謝湯椿年君捐欵

湯君夫人章氏抱病未痊存心行善昨交來洋[illegible]元除已撥付收條外特登報鳴謝上海清節堂謹啓

中國紅十字會謹謝曹叔琴君經募程克昌大善士助捐冬賑米票

本會每屆嚴冬向有施放米票之舉所以哀窮黎也玆承程克昌大善士捐助冬賑米票洋二百八十元拜領之餘莫名感謝除交會計董事[illegible]外合亟登報以揚仁風　上海二馬路中國紅十字會總辦事處[illegible]啓

中國救濟婦孺總會誌謝張延鍾大善士慨捐洋一百元

啓者本會宗旨專爲救濟被拐婦孺而設手續繁頤是以需欵極鉅頃蒙張大善士慨捐洋一百元充作本會經費仁漿義粟受惠實多除當經本會總務科[illegible]上海[illegible]路中國救濟婦孺總會[illegible]

閘北慈善團敬謝諸大善士

敬啓者時屆嚴寒施粥施米敝團正慮經濟不足特蒙湯所黼先生爲德配章氏夫人求病速痊助洋二百元又助施米洋二十元楊洪疇先生助洋四十元孫鐵舟先生助洋二十元陸春霖先生助洋十元足見諸大善士[illegible]之餘同深感佩除登報鳴謝以頌仁風　閘北慈善團[illegible]

法會審公堂公告

案據原告吳宏炳控被告顧杏生保人陳錫三張文榮不還抵借本利洋[illegible]元等情一案迭經傳提未到玆特登報七天倘一個月內被告再不到案即將所抵之地拍賣備抵特此公告　民國六年一月十七號

法會審公堂公告

案據原告葉勝釋控被告[illegible]案迭經提傳未到玆特登報七天倘一個月內被告再不到案即將所抵之地拍賣備抵特此公告　民國六年一月十七號

訃告

先考清授朝議大夫松泉府君痛於民國五年陰曆十二月初一日酉時壽終滬寓享年七十八歲不孝侍疾在側親視含殮謹擇正月十八十九日開弔二十日出殯○處再擇日盤柩回籍安葬誠恐訃報不週謹特登報伏祈矜鑒　孤哀子金[illegible]泣血稽顙

聲明退保

啓者先嚴松泉公於去年臘月初一逝世所有均不接洽故特聲明一概作爲無效嗣後不負責任在日爲親友作薦保等人金酉卿率子[illegible]

盛在朝退保原因

啓者鄙人年力就衰不日即擬歸里惟在泥等事自登報後鄙人概不負責特此聲明尚[illegible]

◎快買!快買!國文週刊出版◎

同子濟瀬

鑒

足下挾取各行貨銀避匿迄已旬日今限足下一星期出來理楚決不爲難若過限不到惟有稟控懸賞緝拿莫怪言之不預也

漢冶萍公司股東公鑒

本公司民國四年即乙卯第八屆股東大會議決所有是屆股息遵照上年十月二十一日股東刊佈發給四厘現息四厘股定於陰歷正月十五日起在上海四川路本公司會計所分別發給即請持息摺到所接洽爲盼　董事會啓

上海棋盤街羣益書社

中英會話辭典

美國東湖先生原著

袖珍一册一元二角

▲統計全書共分一百六十餘類
▲名詞形容詞分類提出便於暗記
▲普通會話事項極詳備
▲商業會話及其用語搜集尤多
▲裝成精緻小册最便插於懷袖

本書集材宏富分類細密不又兼詳有有序次漢英對照體例絕佳如中英之所有人時會話互相對照答問始終尤爲之特色研究英文者[illegible]

商務印書館發行

新年必備

兒童贈品

學生玩具　學校奬品

教育部審定

益智圖二册　益智續圖一册　益智字圖一册　益智燕几圖二册　定價二元

五彩精圖方字	一盒	八角
五彩看圖識字	二册	二角
五彩加法盤	一份	一角
五彩九九數盤	一份	一角
五彩智賞明信片	四册	各一角
美術明信片彩色		各二三分
五彩家庭教育畫	三册	各七分
五彩兒童教育畫 已出六十五册		各七分
幼稚作法	一册	一角
又教授法	一册	一角
幼稚識字	二册	二角
幼稚識數	一册	一角二
幼稚識教授法	一册	一角二
幼稚唱歌	二册	二角
幼稚遊戲		二角
童話第一集第二集		各一五分
少年叢書 已出十四册		各一角
少年雜誌 一月出一册		每册一角全年一元八角
聖誕圖說明		四角
常識談話 已出五册		各八分
伊索寓言演義	一册	三角
新說書 三集		各角二
新社會 三集		各角二
學生必攜	一册	二角半
五彩修身圖		一角
二十四孝圖		四分
歷史遊戲圖		四分
五彩交通進化圖		一角
五彩從軍圖		一角
中國航路圖		四分
中國鐵路圖		四分
環遊世界圖		四分
運動圖		四分
賽跑圖		四分
跑馬圖		四分
打獵圖		四分
動物牌		二角
國旗牌		二角
英文字母牌		二角
九九數牌		角半

普及教育之利器

教育部審定

單級教科書

共和國家首當普及教育。普及教育以推廣單級學校爲最宜。但其編制。與多級學校不同。本館特照單級規制編輯此項教科書。內容以闡揚自立自尊愛國合羣諸義。甚合共和宗旨。選材謹嚴。字跡工整。秋季始業。三學期各校。最爲適用。教授書均係合編大本。可以同時教授四級學生。

修身教科書	十八册	實洋各五分
修身教授書 甲編各六册 乙編第一·四·七·二·五·八·三·六·九合册 又大本		實洋各八分 合册實洋各二角
國文教科書	十二册	實洋各四分
國文教授書	十二	實洋各一角
又大本第一·四·七·十·二·五·八·十一·三·六·九·十二·合册		實洋各三角四角
算術教科書	筆算十二册	實洋各三分
算術教授書	筆算十二册	實洋各一角
又大本第一·四·七·十·二·五·八·十一·三·六·九·十二·合册		實洋各三角五分
算術教科書	珠算三册	實洋各四分
算術教授書	珠算三册	實洋各一角
體操教授案	一册	定價洋三角

商務印書館發行

※單級教授講義 一册 五角　※單級教授講義 學校小 一册 五角　※單級教授講義 一部一册 四角　※單級教授講義 學校小管理法 一册 五角　※單級教授講義 一册 六角　※單級教授要 一册 四角　※教育部審定單級教授談 一册 一角　※實驗單級教授法 一册 八分 一角五分

※商務印書館　3078

中國圖書公司和記

國文成語辭典

學生作文必備

特價五千部

特色

搜羅詳備　解釋簡明　引證確鑿　體例正當　印刷美麗　裝訂精良

洋裝一册布面金字（一千餘面）（二百萬言）

代售處商務印書館

（定價二元五角）

特價一元二角五分

（購者務請從速）

商務印書館

江蘇省立第一師範附屬小學教員新編

最完善之教員用書出版

共和國教科書新國文教案

已出六册　●七八册在印刷中●　每册折實二角

特色摘要

一本書採練習主義、自動主義、實用主義、自學輔導主義、之精神規定教授順序頗爲詳妥。
一全書教科書文字並有黑板畫極便教授時應用。
一各課照教案成式編纂教員照此教授無待自行預備。
一考證事實註釋音義全據說文字典辭書。
一每册之首有本册綱要每册之末有離復帮綱領分明。均可實施。

樣本函索即寄

上海婦女青年會半日學校招生

程度中學高初等均可插班年齡不限學費每半年念元報名費一元學科分特別科普通科詳章函索即寄校址在虹口崑山路十一號至陰歷正月十六開始報名二十上課

函畫美術學院介紹畢業生廣告

去冬本院正科第二屆畢業生除陳君國良張君□□應利三人留充本院教職員外其餘如程君谷已爲揚州省立第五師範聘任教員唐君櫻如已爲世界美術函授學校聘任主任教員現在尚有程度俱深堪就中學校以上之圖畫教員如有本埠及外省各學校須聘此項教員者務祈開明薪金及授課時數逕向本院接洽可也 院長 劉海粟 張聿光 啓

新大通路 三育高等小國民學校第十二週招生

科學完全注重國文英文算學添簿記商業膳宿均可考期陰曆正月初十後午前隨到隨考

全國水利局河海工程專門學校招考插班生

地點上海西門江蘇省教育會濟南第一師範學校 日期陽歷一月三十一日報名二月一日二日試驗所有詳細廣告已登一月十一日以後本報不贅

承天英華學校招生

(英文)文法歷史縮寫算術尺牘等(華文)國文經學等凡六科 教授時間 每日英文五小時華文二小時(鐘費)每年學費凡二十元 校址上海滬寧車站東首寶山路口頭壩里八十一號 陰曆正月廿一日(開學)有志入學者請速來報名隨付證金洋五元開學時算入學費 欲索詳章請寄郵票一分 校長周志禹啓

南京高等師範附屬小學校招生通告

簡章 學額 國民學校第一二年級各三十名(男女兼收)高等小學校第一年級三十名 年齡 國民學校第一二年級七歲至九歲 高等小學校第一年級十一歲至十三歲 學費 國民學校不收費 高等小學校全年收銀三元(分上下半年於開學前預繳膳宿生另訂辦法) 報名期 陽曆二月一日起至二月十一日止陰曆正月初十日起至正月二十日止 試驗期 陽曆二月十五日陰曆正月二十四日 開學期 陽曆二月十七日陰曆正月二十六日 校址 南京城北大石橋東首

復旦公學招生廣告

程度 中學預科一年級起至大學預科二年級止 考期 二月十二日上午九時在本校考試 投考手續 先期向本校或跑馬廳寰球學生會報名隨繳四寸照片一張報名費五元取錄者學費內扣算不取發還 章程 簡章函索即寄須附郵票十分 校址 徐家匯李公祠

北京清華學校招考高等科插班生

度中學畢業英文程度 報考一年級者至少須曾用英文教科書習過 Chambers 二十世紀讀本七冊或 Baldwins 讀本七冊或同等之讀本 生學及初步地理初步化學初步代數等書如有習過高深學科者可報高級凡於上列學科曾經切實研究者可於一月十五日起至三月底止函寄 十分並附七寸半關三寸長之信封一個封面開明本人詳細地址向北京清華園本校招考處函索詳細招考規程如逾定期概不復欠資空函概不收 本校現在招考高等科插班生二三四年級六歲至十八歲者可報考二年級十六歲至二十歲者可報考三年級十八歲至二十一歲者可報考四年級 級次 分二三四年級 額數 八十名 年齡自 資格 體質健全性行端敏 國文程 郵票二 清華學校招考處啓

蘇州東吳大學招考

陽曆二月六日開校三日上午補行招考筆墨自帶插班備科中學大學各視程度而定資格中學一二年以下祇試中西文論說三四年或大學兼試算學理化中文至少能作二百字小論西文至少讀過一二年

浙江興業銀行開辦儲蓄存欵廣告

本銀行自今年爲始於原有各種存欵外增收特種存欵兩種名目辦法列下(一)儲蓄存欵 每月自一元起每月不得過二百元隨時可以支取(二)囑託存欵 四類(甲)修學預備儲金(乙)學資儲金(丙)婚嫁預備儲金(丁)養老儲金 積存零取或零存整取均極便利此項詳細章程請向上海本行杭州漢口天津北京各支行取閱可也

上海住友銀行廣告

啓者本銀行資本已收足金一千五百萬元公積一百九十七萬圓又預金一億二千萬元開設總行在大阪分行設在東京神戶橫濱名古屋京都兵庫上海北市九江路一號總行設在大阪尾之道廣島柳井新居濱下關門司若松博多久留米吳舊金山檀香山孟買漢口等處至倫敦紐約及各國繁盛之區均有代理之處甚爲靈便本行面議一切欵項定期活期存欵以及零星存欵其利息請至本行面議 上海支配人笠原正吉謹啓

上海住友洋行廣告

本行資本雄厚向在日本全部經營著名銅礦煤炭礦五金礦山歷有年數馳名中外尤以別子銅之品質優良爲寰球之冠近更於豫州新居濱創設煉礦廠精銅廠大阪伸銅廠電線製造所製造之人造肥料及硫酸精美之上已爲全球獎勵今將出品種類列左㊀住友別子銅㊀住友電線製造所製造之銅線電車線黃銅線被覆絕緣電纜一切㊀住友伸銅所製造之銅板管銅棒㊀住友肥料製造所製造之人造肥料及硫酸㊀住友若松炭業所出產煤炭 紳商賜顧無不格外克己備極歡迎請駕臨敝行接洽可也此佈 上海九江路一號住友洋行謹啓 電話四六二一

上海商業儲蓄銀行

本行設在上海寧波路九號辦理各種銀行業務資本共有銀圓二十萬元各項存欵結至五年十二月卅一日止共有銀圓一百四十萬元由英商克佐時洋行擔任查賬一切交往誠信相孚如蒙惠顧竭誠歡迎特此奉布

中國股票公司儲蓄處廣告

本公司爲推廣營業活動金融起見集合鉅資買賣各種內國公債股票證券及各種實業借欵附設儲蓄處活期往來按月四厘三個月六厘六個月七厘一年期八厘如蒙賜顧請至上海三馬路石路口曲江里八十六號本公司接洽電話二九三六號外埠函件當班啓復經理新華儲蓄票印花稅票交通殖邊鈔票或做押欵

海陸豐收庄廣告

啓者本號各東集議經於丙辰年十二月底收庄生意完全停辦所有從前貨項賬目亦於年底找結清楚至各庄家尚欠本號之欵要親來本號經理王勉夫收加蓋本號回單方作實據特此聲明 江西路 海陸豐號 謹佈

英商會意師摩洋行告白

本行創設迄今已有四十餘載專做代客拍賣傢水火險遭濱及押欵等貨估價公正人以及產業掛號買賣等項且近數年內生意愈形發達信用卓著爲各界所贊許故本行已於近年內在最繁盛之區江西路四十五號自置產業地位極其寬廣以備專收各項水火險淨濱貨並雜貨木器等用今於西曆一千九百十七年正月十六號即舊曆十二月念三日起仍請黃式章君爲華經理嗣後如蒙各寶號賜顧者請逕向黃君接洽無不格外歡迎此啓 古柏謹啓

黃式章啓事

茲於舊曆十二月廿三日即西曆一千九百十七年正月十六號起所有會意師摩洋行華經理一席歸鄙人擔任如蒙各寶號賜顧者無任歡迎此啓

孫王氏啓事

氏夫俊瑞於去秋逝世所遺產業歸氏經管小兒事宏(即學淵)伊年幼恐受人愚不告氏而將印章爲人調欵擔保㊂錢等情非氏到場簽字者氏概不承認倘有往來提欵必須與氏接洽方可過付恐未週知特登申新兩報諸希鑒之 常熟天凝寺巷慎勤堂孫王氏白

王仲奇啓事

啓者鄙人向居歙縣富堨以醫爲業於一切地方公益及各種慈善之事間有捐助然從未發起勸募親友處偶有稱貸亦由面議必不以空函介紹今因家四弟名金翼號季翔者向日業醫年輕識淺遇忽荒棄本務徒事外游誠恐誤被匪人勾引致有藉故招搖假名揣騙等事親友或傭認鄙人薄面假予欵項鄙人概不感盛情更無酬償之必要恐未週知特此聲明

沈知方啓事

鄙人因經營事業過多日不暇給已將中華書局副局長文明書局協理兩席辭卸各界如有惠顧接洽之事每日午後請至海寧路北山西路五百七十七號敝寓新宅午後請至閘北虬江路華昌火柴公司或三馬路中華製藥公司來函請逕寄敝宅爲幸

紗業公所通告

敬啓者本公所議決案凡未入公所各紗號及公所不認爲同業者概爲非同業無參預公所一切事務之權亦無受公所保護之利益所有議決案現定於夏曆丁巳年正月起實行深恐新開紗號未及週知特此登報通告凡願入公所者務祈於夏曆正月二十日以前開具牌號地址經理姓名函報公所由公所查明合格者准入公所一俟期滿公所即彙刊已入公所之同業牌號函告全體同業及各行廠各客幫以昭鄭重期滿以後凡新開紗號願入公所者應按照新章辦理其未入公所者概作非同業論特此通告至希 公鑒此佈

寧波旅滬同鄉會通告

啓者本會去年發起徵求會合路地二畝七分一厘八毫計價銀五萬五千兩正加衖銀一千兩茲因地價待付所有入會諸君未繳會費者請速交下俾付地價實深盼禱尚有不足之數及建築費等所亟須豪集同鄉熱心諸君如荷慨捐欵項尤所欣幸此布

浙寧陸氏老醫局 陸康長子不善遷寓廣告

本局向在小東門外大街歷有四十餘年已於民國二年遷至小東門口北首民國路第十五號門牌設局開診恐未週知特再登報 謹白

函授招生

普通三月畢業速成一月畢業 倘若學不成功學費如數送還 函索詳細章程請寄郵票一角 日本神戶平野下祇園町 中國精神研究會

有煙癮人注意

[illegible]諸君如服過各種戒烟藥[illegible] 上海 大馬路 裘天寶銀樓 宓家昌煙莊 四馬路北石路 惠通饅莊間 啓

感謝良濟局國醫老大醫士 治白濁血淋橫痃下疳刺痛 真正靈驗 當日立止 非常

余酒後偶入某樓翌日忽覺尿管刺痛白濁淋漓不休即請中西醫士多方數使數星期不但不見其效反日見其重便後加患痧淋痛如刀割二旁核起橫痃[illegible]

注意 出售影戲片

茲有急欲回國西人將所有活動影片一千五百餘張內特別廉價出售滑稽新長本偵探最有佳品如欲購者每日下午四時[illegible]

白帶丸

氏白帶綿綿六年吃苦如柴肉瘦三馬路過濟大藥房購花園白帶丸二元止費洋四元連吃四日今夜斷根至不發謝感報張王氏揚名登 ⊢3140

女學界聯名歡迎 沈製鏡面散

(上略)予面色素黃兼生雀痣斑點盡露每一引鏡有感慨易容之術今秋同學李君由申來都攜有鏡面散贈我雙料一瓶照法搽擦三星期黃色盡退雀斑影響在茲託上海新民社購二料代購二料黃班完全去盡已陸續用面光彩照人[illegible]

立止白帶 一瓶全

本寓秘傳良方不惜工料專治五淋白濁五種立止每瓶一元半 [illegible]

博士 周森友 內外全科 電話四七一八

函授戒烟法

一切良法七日畢業並給文憑學費不取詳章函索附郵三分上海西門方浜橋中西醫院

函授西法種痘

講義從簡明編輯七日畢業發給文憑如願前來實習亦可不取學費函索詳章附郵三分上海西門方浜橋中西醫院 8978

當代高醫 高子波

人有病治之以醫醫有病治之以道人有病然醫之高者固無不本於道也余友高子波深明天人一貫之理探賾索隱而於傷寒瘟疫時邪諸重病遂乃著有特長余蓋驗之有年非輕言許可者今爲海上中西人士病家告幸無交臂失之 江海關監督 施理卿白 西路北首永隆當隔壁 乙340

遺失信昌息摺作廢

今遺失信昌息摺一扣今另給遣新摺舊摺作廢除已登申報新聞兩報外特此聲明公司告白 [illegible]

心胃氣痛藥 包愈斷根

此藥無論胃氣心痛何種至難治之頑症見效斷根痛止服到十分辛苦連服一永不再發每瓶大洋一元半小瓶三角上海拋球場中北首杏林軒

時評

社會上之小危險 (冷)

國家當兵爭之後大危險既去必有小危險

遺之於社會以爲餘波如上海近來多炸彈恐嚇之案而北京又有姦爭鎗傷之案此其證也

蓋人類無論發生何種事業其性既動一時不能即靜況於此殺伐猛烈之事哉此僅言人性之遺習然也若更加以器具之遺留技能之遺傳一時欲盡去之豈其易事故補救之法必先於本原之地令其知止古人不云

小學國文教授之革新

我國興辦教育十有餘年成效尚未大著者實緣教授國文苦無善法之故本局三年來搜集各省大教育家范源廉 沈恩孚 李步青 沈頤 吳研因等數十人苦心研究知我國文字之教授當從字形構造文法解剖入手輔以國語而又得精詳之教授書方可減教師之困難收事半功倍之效爰以此法編輯新式國文教科書 出書以來蒙教育部批獎全國教育界一致歡迎 去年四月經出版印數十萬部 分存總店及各省分局採用諸君請就近購用爲幸

新式國文教科書之特色

一 用字均先單體後合體

二 用字期與口語吻合且先易後難

三 每冊附口語數課以便言文對照並識俗語用字

四 文法句式均有一定次序易於領悟

五 所選教材務獲成常識且便應用

六 甫於去年出版材料極新

新式國文教授書之特色

一 采用練習主義教授法務令練習純熟可資應用

二 教授方法悉合事實以及文字音義應有盡有極爲詳備

三 較通行教授書分量多至一倍以上持此登講壇可勿須預備

四 全歲教科書原文及圖畫可免教員另備教科書每冊均有極詳細之模範教案

教育部批

【教科書批】查該書最新穎處在每冊後各附課四課其附課均用官話演成間有與本冊各課相對者俾將來學校添設國語科此可爲其先導開通風氣於教育前途殊有裨益至各冊所用文句其次序大致均與口語相同尤令兒童易於講授於最近教科書中洵推善本應予審定

【教授書批】查是書用練習主義之教授法編輯分列教授注意各事項至爲詳備可謂近時各教授書中最新最善之本應准審定

新式國文教科書 八冊每冊折實五分

新式國文教授書 八冊每冊折實二角

▲國民學校

新式修身 教科書 教授書 八冊 折實各三分 一角

新式國文 教科書 教授書 八冊 折實各五分 二角

新式算術 教科書 教授書 八冊 折實各[illegible]

▲高等小學

新式修身 教科書 教授書 六冊 折實各[illegible]

新式國文 教科書 教授書 六冊 折實各[illegible]

新式算術 教科書 教授書 六冊 折實各[illegible]

新式歷史 教科書 教授書 六冊 折實各[illegible]

新式地理 教科書 教授書 六冊 折實各[illegible]

新式理科 教科書 教授書 六冊 折實各[illegible]

中華書局 上海及各省均有發售

丙(135)

奉贈新式教科/教授書樣本

樣本分國民學校高小學兩種凡編纂說明書教材分配表以及全書內容一一列入足供學界諸君採選如蒙函索請將地址校名示寄上海靜安寺路一九二號中華書局總廠推廣部當即寄奉

新年出版新書

黃炎培考察教育日記第三集 **新大陸之教育** 上編 一冊 九角

美國教育無束縛之習慣無統一之法律本其各州情形參以教育家之新思潮歐洲各國之新趨勢進步之速可驚可羨黃君炎培於民國五年偕中華實業團前往考察注重教育而實業山川風俗等亦連帶詳述事事加以名言偉論並附圖表多種欲知美國教育之近況者不可不讀此書欲取法美國教育近況以改進我國教育者尤不可不讀此書

周維城新譯著 **特別教育** 一冊 五角

今若以教育一般兒童之方法教育異常兒童必致事倍功半絕無效益是書詳述對於異常兒童之教育方法特注重實驗蓄合於因材施教之道可爲我國教育界別開研究之途務任教育職務者幸各置一編

水產動物學 一冊 九角

是書爲江蘇省立水產學校所編詳述各種水產動物之形態．生理．用途分科別類．并略述其採捕之法．可供水產學校教科及研究魚業者參考之用．

歐洲名畫 第一集 一冊 一元

歐洲歷來名畫家或取故事．或取名勝風景爲畫題．畫法皆臻精妙．原本多藏於博物院或地方圖書館．其價值之名貴可想．本館蒐得多種．用三色銅版精印．分集發行．以供美術家賞鑑及習畫者臨摹之用．茲第一集已經出版．書印無多．購請從速．

萬病自然療法 一冊 五角

吾人之身自生理上言．本有抵抗疾病之能力．故疾病者．乃不循自然之法則而生也．且疾病專賴藥石．不特不能完全見效．並有反遭藥毒之虞．危險孰甚．此書詳述各種疾病．均可用自然法．治療不藉藥石．實爲衛生上最新之妙法．無論何人．均宜手此一編也．

說部叢書三集第十五編 **血痕** 一冊 二角

俄都有富人某失蹤於其私宅．寢室門扃閉如故．人無有也．家人大譁．報警廳．且懸賞二萬鎊．卒勿得．某名探銳身自任．蛛絲馬跡．細意搜尋．距所測畫誤．且陷身賊窟．幾不自保．適名探之助手．亦陷賊窟．賊誤助手爲名探而誤探爲富人之弟．遂於山窮水盡之時．卒以機智自脫於虎狼之吻．而罪人斯得．蓋賊人爲均富黨也．情節盡折可觀．譯筆亦潤．

商務印書館發行

寶源紙廠廣告

啓者本廠聘請外國頭等工程師開辦半年用中國原料製造各種紙張如報紙道林紙包紗紙郵政包裹紙各種包皮紙厚手紙封紙黃表古紙連史紙早經行銷各埠中外歡迎如蒙各主客賜顧無論定貨現貨無不格外克己此啓 工廠在上海楊樹浦美與街三十二號門牌電話東二百三十八號 批發處在上海後馬路如意里三弄三百廿二號門牌電話五百廿九號 電報掛號一四一五

宏茂生行聲明

中客高同源所寄敝行各貨欵除逐一解付外已於丙辰年舊歷十二月十九日清計銀六百四十六兩三錢三分九厘特此聲明

中華捷運股份有限公司董事局廣告

本公司定于民國六年二月十日開第四屆股東常會報告帳略分派紅利伏祈在股諸君屆時惠臨是荷

醼泰興公司樓上各貨大減價三天

本公司現逢中國新年將樓上女式間售各種木器間所禮拜一起特別減價三天以副各界男女之雅意所有各色花邊及袖口邊裙邊等起碼每碼洋一角半各色帶巾起碼每打九角半各色衣料來司窗帘獅子絨毯絨手套以及男女所用各貨甚多不及登載諸希來試購方信言之不虛也 英大馬路東首九號洋房內

予知止而後能定定而後能靜靜而後能安即此義也

＊專電＊

●北京電 昨(二十八)憲法協商會開會到十九政團首協商討論方法每次由各政團代表報告次協商討論範圍議決不論審議會已未通過皆提出討論三討論孔子之道及孔教爲國教二問題結果以維持原案第十九條第二項屬多數至定孔教爲國教則多數反對

●北京電 今日(二十九)下午一時開憲法二讀會第三章三四五等均原案通過

●北京電 某某系對於財部當局仍繼續攻擊次長與中行總裁易人將成事實有高松如繼任之說但國務院尚否認之

●北京電 贈日皇勳章問題復活政府意擬於孫寶琦汪大燮兩人中擇一前往或即令章公使兼辦尚未確定

●北京電 外交界消息第二大借欵明日在倫敦開議美國加入問題將於此會議決定

●北京電 因彌補五年度預算各省處增加稅項數目共計二千四百二十八萬三千三百元

●北京電 商會法不日提交國會閣議係將農部原條通過惟删去一縣僅准立一商會之限制

●北京電 國務院僉事濮彥珪免職因瘋僞擬改組內閣任用各部總長命令封交路透電社

●北京電 海部咨財部撥海軍獨立費

●北京電 內務部盜用印信案已布告撤銷批准電車公司原案了結

●北京電 聞交行借日欵其抵押品爲財部所撥之國庫證券四百萬及隴海鐵路股份一百五十萬其證券已移轉於債權者之手

●北京電 國會會期某要人主改爲常年會

●北京電 昨晨黎府宴活佛及蒙古王公於懷仁堂演戲

●北京電 六年內國公債五千萬閣議通過將交國會

●北京電 財政部呈國務院修改常關稅則將提前閣議

●北京電 呂公望到京聞因交代糾葛有所陳述

●北京電 政府派齊耀琳查辦戚揚

●北京電 交通總長許世英反對交行取消代理國庫

●北京電 陳炯明呈辭定威將軍職

●北京電 粵省長朱慶瀾電稱前吉林巡按孟憲彝治績卓著請開復

●北京電 楊督軍保趙禪爲浙署參謀長即發表

●北京電 公言報載吳大洲被步軍統領逮捕

●北京電 政府又擬派員查釐捐

●北京電 贛省長以丁佛言及王瑚爲最有望

●北京電 伍外長明日(三十)可出席國務會議

●北京電 今(二十九)晨新華門左近守衛隊開鎗擊斃行路多人

●北京電 今辰有警察兩人因姦相逐逃入市政公所擊斃測繪生二名傷二人兇手亦即自戕

＊外電＊

●北京電 日使林權助定於下月初請假一月啟程回國(二十七日)

●北京電 滬紳電請政府勿將馬廠第八師調赴上海(二十七日)

●北京電 熊希齡已辭赴日贈勳之使命國務院現擬任陸宗輿爲贈勳專使(二十七日)

●北京電 法使康悌將於二月十日抵京外部刻準備關於老西開案之新議案既不依照朱邇典所提出之條件亦不採用伍總長所修正之辦法(二十八日)

●北京電 國會討論保利公司合同迄無結果各商會皆主張不加入外資(二十八日)

▲以上德文電▼

●彼得格勒電 前充外交大臣之薩逖洛夫氏已任爲駐英俄國大使(二十六日)

●巴答維亞電 官中宣稱巴里島地陷村莊一所幾全埋沒死三百人死傷總數今已有六百人之多(二十七日)

▲以上譯文滙報電▼

●東京電 據此次歸國之青島守備軍司令官大谷大將談曰 青島秩序已全恢復日本商工業家去年以來已有確實根底擴張商工業於各方面貿易漸見起色本年度之貿易可與德國經營時代相同其額約可達七八千萬元 革命騷動現已收束散在各地之革命黨員約五六千將於來月上旬由山東鐵道收容濟南又青島現有中日合辦事業之計畫兩國人已漸示其親善之傾向云云(二十九日)

●東京電 今日臨時閣議決定於四月二十日行總選舉又政府定於來月七日開地方長官會議宣明解散議會後政府之所信(二十九日)

●奉天電 蒙匪數千侵入海拉爾勢極猖獗吉林黑龍江兩省接到警報急即會同派兵大舉剿辦(二十九日)

▲以上東方通信社電▼

＊戰電＊

●巴黎電 今晚公報云昨日敵軍在末斯河左岸進攻一役異常激烈德軍用兵數聯隊之衆且在數地點以短兵接戰 法軍今晨回攻克復三〇四山搅失地一大部分 末斯河右岸白松伏與洛佛芒境·華愛佛之萊格勒維勒與維化境均有活動之砲戰(二十六日)

●巴黎電 今日下午公報云 法軍在愛巴爾巨與特蘭希特加龍勒間戰事獲勝於敵軍戰壕中遞獲死屍甚多且得有戰利品法軍擊落敵飛機一架(二十八日)

●倫敦電 英師海格將軍今晚戰報云今晨英軍在特蘭洛瓦附近進攻獲勝全達目的且佔據敵軍陣地之重要部分共捕虜三百五十八人後又擊敗回攻之敵軍加以重創英軍死傷甚寡 英軍襲擊勒維勒聖伐東北面敵軍陣地捕虜若干人毀地窟一處內伏德兵五十人英軍未有死傷 英軍斥候隊攻入凡爾美萊東北敵軍戰壕 英軍轟擊塞爾勒附近敵軍陣地而重損其防務並在亞拉東北擊散敵工兵隊胡魯區北面有敵步兵若干爲英砲所轟死傷頗多(二十七日)

●倫敦電 俄公報云戰地雖有大雪羅軍仍攻擊敵軍敗之於加興山谷與蘇細太山谷南面是役激戰十一小時之久(二十七日)

●倫敦電 德公報云俄援兵不能奪回愛河東面之失地(二十七日)

●倫敦電 德公報云德軍在加細魯與浦特拉山谷間襲擊俘敵百人(二十九日)

●洛特丹電 柏林日報謂大西洋中之德國襲擊船乃練習艦維里太號(五六〇〇噸每小時行十九海里)(二十六日)

●巴黎電 衆院開秘密會質問關於希臘之時局後續乃以三百十三票對一百三十五票通過信任政府議案(二十七日)

＊要聞一＊

◉鄭家屯案結果發表

前晚(二十六)政府用公函通知參衆兩院請求於昨日午後開會報告鄭家屯交涉經過及結束情形屆時伍外交總長因感冒未能出席委派參事伍朝樞先至衆議院報告略謂本案發生於去年八月十三日有日本商人吉本在鄭家屯地方與一華兵因口角用武吉本遂號召日警及日兵闖至我軍營房釀成衝突最初雙方交涉我即聲明此次不幸之事其責任不在中國方面乃日本於九月二日向我提出解決本案之條件內容關於要求從速實行者四項作爲中政府任意之提案者四項其時日本已在四平街至鄭家屯一帶自由增兵約計有一千數百人之多又值蒙匪猖獗枝節叢生政府爲從速了案起見不得已舍去一切是非曲直逕行承認開議自九月九日以迄現任外交總長蒞任之日雙方業已商定五項所餘者惟軍事顧問軍校教員及警察官等三項而已現任外交總長繼續交涉前後經過十餘次之談判我國政府始終執定一種主意對於較輕之條件可以承認者竟予承認其不可承認者到底未肯承認今既得有結果尚求國會原諒云云議員王某詢外交部既已要求撤退駐屯四平街至鄭家屯一帶之軍隊日本公使覆文亦有俟本案商定之五項全部實行後即行全部撤退之語惟關於南蒙東蒙日本自由設警之處政府曾否要求其撤退抑或作何處置 伍參事答云滿蒙各地已設日警者約有二十餘處最初起自前清但政府迄未承認今本案既了自當繼續要求撤去某議員謂警察官一條既有脫離鄭家屯案之說能保日本不續提交涉否伍參事云脫離本案之說原出於日本方面在我已聲明毋庸再提認爲無繼續交涉之餘地矣伍遂退席赴參議院報告其言略與在衆議院所報告者同茲錄關乎本案雙方來往文件如左

日本公使面交解決本案之條件(五年九月二日) 際茲中日兩國之關係近來大見改良兩國親交之氣運適成一新紀元之時忽發生鄭家屯之不祥事件帝國政府最爲遺憾帝國政府就各方面詳查其事實務期爲公平之判斷要之本案係出於中國軍隊方面之挑撥且以中國之兵力包圍襲擊日本軍隊爲無容疑之事實事體重大爲不待言然帝國政府特重視中日兩國關係之大義勉以和平解決之趣旨提出此解決案

要求中國政府速實行左列之事項 (一)懲戒第二十八師師長(二)有責任之將校悉行免黜其中直接指揮暴行者處以嚴刑(三)爲使中國軍隊或軍人此後不再有挑撥日本軍隊軍人或人民之何等言動嚴飭中國駐紮南滿洲及東部內蒙古之中國軍全部並令該地方之中國各官廳以此項命令布告週知(四)承認日本政府爲保護取締南滿洲及東部內蒙古之日本臣民於認爲必要之地點派駐日本警察官南滿洲中國官憲並增聘日本人爲警察顧問

作爲中國政府任意之提案聲明左列之事項 (一)南滿洲及東部內蒙古駐紮之中國各部隊聘用日本將校若干名爲顧問(二)中國士官學校聘用日本將校若干名爲教習(三)令奉天督軍親往關東都督及奉天日本總領事署訪問謝罪(四)對於被害者或其遺族與以相當之慰藉金

日本公使面交關於派駐警察官問題之說明(五年十月十八日) 按照去歲所締結之關於南滿洲及東部內蒙古之條約日本國臣民得在南滿洲任便居住往來並得經營各種商工業又得在東部內蒙古與中國人民合辦農業及附屬工業所有南滿及東蒙地方日本臣民之數必將逐漸增加是以日本政府爲保護取締其臣民起見認爲有派駐警察官之必要南滿洲內地已設有若干之警察官駐在所中國地方官事實上業經承認與之往來交涉帝國政府於南滿洲及東部內蒙古內地日本臣民逐漸增加之處擬在其必要地點隨時增設警察官駐在所其地點自以日本居住民人數而定現在不能預爲列舉且有經費關係亦不至遽爾增設多處也警察官駐在所之組織按照土地狀況及居住之日本臣民多少而定大概不過遣派數名之警察官而已警察官之重要職務如左(一)預防日本臣民犯罪(二)日本臣民被害時保護之(一)搜查逮捕及護送應歸領事裁判之日本臣民犯罪者(二)關於民事之領事裁判執行事務例如承發吏之職務(一)監查日本臣民之身分關係(一)取締違犯中日兩國條約規定事項之日本臣民(一)關於中國警察法規中日兩國協議實施時使日本臣民遵奉此項法規之一切處置總之日本政府擬設警察官駐在所於南滿及東蒙內地係根據領事裁判權其趣旨不過爲完全保護取締日本臣民並使各該處之中日兩國官民之關係圓滿良好兩國經濟關係得以漸次發達而已請照前此中政府願全中日睦誼承認日本在南滿內地設立領事館及分館之例從速承認此次要求爲盼(未完)

◉北京特別通信(六十)(飄萍)

▲舊曆新年之政局

我國之用陽曆僅自民國以來今尚未滿六年以與沿襲千百年來之陰曆比較在社會方面似有新習慣不敵舊習慣之徵此亦我國民族重保守而不欲遽事更張之一種明驗也社會如此政界亦然舊曆年節各機關之進行亦有三五日停止而政局之現象此三五日中亦無甚大變動可以供新聞記事之材料者在陰曆除夕之前數日本報已循例休刊今當舊曆新年出版之始吾人應綜括前後對於政局爲簡單之說明庶讀者諸君雖經過消息中斷之一星期而仍可依此說明與前數日相啣接當舊臘一月之中改組內閣及解散國會之聲頗洋洋盈耳記者既觀察各方面情勢詳陳得失論其結果列諸本報鄙見所及至今思之幸尚與事實相符至除夕前後一部分主張內閣仍不可以不改組惟又不得不處之以漸乃先注重於財政方面遂有陳錦濤辭職之說最近一二日中對陳之鋒又似稍斂而財政次長與中國銀行總裁暫爲陳氏被攻之替身一若陳不可動則求其次也者以記者觀察財政易人處於今日其手續尚有須費周折者蓋於內務總長不能通過之往事新總長萬萬不易提出即提出亦屬無效是則陳果去職惟有次長代理部務耳然今之次長又非可以安心使之代理部務之次長也以二五易一十寧非至愚故吾知陳氏去職爲時尚早必代理部務有適當之人陳氏乃可遂掛冠之志而一部分人之暫以次長與中行總裁爲攻擊之目標其苦心亦在於是財政當局問題既如上述而全內閣動靜之形勢又何如乎記者屢詢之國務當局頗表示不欲遽有變更之意然此亦事實上有不能遽爾變更者在也今日閣員之中除陳氏以外若張若谷若許皆有動搖之虞但一經動搖則不能無代者代者之產生當今約法上國會同意權尚未消滅之時無論提出何派之人皆無通過之把握若皆以次長代理部務非但現有之次長未盡適宜且閣員大半次長代理內閣自身之基礎先有不能成立之患此當局所當見及者也故內閣改組時期亦似未至果憲法進行風平浪靜憲法中不取手腕稍可自由今之時慮動搖者至彼時或當見諸事實耳故當局渴望憲法之告成實較之吾輩小民有過之無不及也

每禮拜二不限價拍賣公平足頭貨

啓者於禮拜二上午九點半鐘在本棧內不限價拍賣公平洋行由英國名廠運來老牌疋頭各貨 [illegible] 上海英商瑞和洋行啓

禮拜三拍賣 淨漬貨

魯意師摩洋行

始創自同治十三年即英一千八百七十四年

准于初九日下午二點半在本行拍賣水漬綠茶二百零八包銀行紙臘光紙厚紙共三十六箱香烟紙三十四卷考背紙一百五十令麵粉刷帶自來水皮帶機子呢帽香烟料器一應鐵器機器什物不計此佈 魯意師摩洋行啓

禮拜二拍賣

魯意師摩洋行

始創自同治十三年即英一千八百七十四年

准十點鐘于新正初八日在本行拍賣洋琴鋼琴機器 [illegible] 此佈 魯意師摩洋行

元芳洋行

每逢禮拜四 不限價拍賣足頭

本行創設在英國名廠 [illegible] 元芳洋行啓

禮拜三拍賣 水漬貨

壳件洋行

始創自同治九年即英一千八百七十年

瑞和洋行禮拜四拍賣

准於十點鐘初七日在本行拍賣 [illegible] 瑞和洋行

健陽 多子衍宗丸

古方秘法 [illegible] 淸二匯堂馬路包路石花路柳西病首藥衞室生啓

瑞和洋行禮拜三拍賣

准於初九日下午二點鐘在本棧拍賣 頭漂 公平 接頭元羽綢 接頭元西緞 十稍漬老沙遜 順泰和 市布喊厘呢 漂布八 好時元芳 [illegible]

遺失莊票

[illegible]

遺失存摺

[illegible]

各界注意

[illegible]

遺失聲明

[illegible]

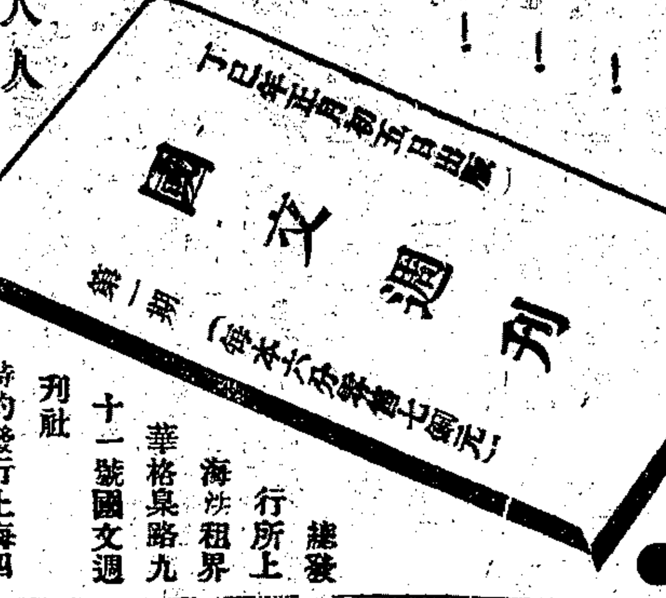

快買！快買！！！

人人可讀

總發行所上海法租界八仙橋華格臬路九十一號國文週刊社 特約發行上海四馬路昌記文在山房

聘請女管家

茲有某公館夫婦兩人生有小姐二位年均兩三歲邇因夫婦皆有職務不能操理家務欲聘女管家一位年約四十上下嫻婦尤宜須身體康健家無掛累略識文字性情賢淑善於撫育兒女並會料理家務能講上海語言有殷實擔保者爲合格待遇優厚與主人平等薪水若干自己酌定如有欲就者請致函申報館一號信箱可也

WANTED

YOUNG MEN who desire to earn better salaries and to do more interesting work. If you can read and write English and are ambitious to succeed we can qualify you for the desire. Write at once, stating the position required to Box 26 Chinese Post Office.

懷德堂真正老醫局

極靈極速 ○ 永無後患

珠珀立止白濁丸

此丸專治一切淋濁或酒色而起或濕熱而生或虛則而來或花柳毒傳染所致凡服此丸立刻見功 [illegible]

口內消丸一元貼消膏加料珠黃搽毒丸 上海六馬路中市朝陽萬年茶樓西首第四家恒和油酒店西隔壁懷德堂王雨香醫局 [illegible]

聲明被拐方單

[illegible]

遺失息摺

[illegible]

聲明作廢

[illegible]

受盤聲明

[illegible]

存濟局 周文卿大醫生

治小便腫爛 白濁刺痛 魚口橫痃 聖手

余酒後誤入花叢忽焉下身染毒初患小便刺痛繼則白濁淋漓兼旬不止嗣爲無經驗醫生所誤投以不相當之藥反覺更劇于前竟然毒入下部兩旁突起橫痃便毒腫痛異常之日益加重百治罔效蒙友指示六馬路朝陽樓茶館斜對面存濟局周文卿先生 [illegible]

請門爲包醫

[illegible]

君如血分不足苟不服食司各脫乳白鰵魚肝油必致體弱生病

血精之症能使身體各部虧耗致患血薄 氣衰 瘰癧

皮膚症以及四肢無力等病如服司各脫乳白鰵魚肝油則血分變濃身體轉強諸病悉去矣

此靈藥能使發於發育之小孩身體變爲強壯時常啼哭之嬰兒變爲快樂瘦弱者變爲肥胖年老人添得新力

司各脫乳白鰵魚肝油於近四十年中使衰弱之小孩與成人得享健康故人無算實爲環球無雙之靈藥也

[illegible]（六）

如欲知此藥詳細請函至上海四川路五十三號生洋行內便有小書一冊寄奉一信內請述明於何報上見此廣告

支票被竊聲明作廢

敝號在申被匪徒竊取匯豐銀行B41896號支票一紙計洋一百元正該票係徐州耶穌堂所出業已向匯豐聲明注銷原根亦已將票作廢望各界切勿收用特此登載申新二報聲明 南京程源盛謹啓

嘉興正春和洋布號啟事

啓者小號經理陳君鳳樓今因另有高就刻已辭職以後如有在外往來交易等事概與小號無涉特此聲明 正春和時記股東同啓

上海內地電燈公司廣告

[illegible]

廣告山東同鄉

[illegible]

受業 聲明

[illegible]

青州水門汀

青州水門汀有限公司所出之水門汀爲東方最上之品素爲香港政府所信用以製造陰溝管避水甎火泥瓦片堅美等物無匹近者新出每易魚目混珠貴廠幸新賜認明牌號向圓明園路八號新旗昌洋行議價購辦欲知用法詳情者本行亦可奉告 新旗昌洋行謹啓

醒獅牌 淨石膏粉

此石膏粉製煉精美質淨色白爲出品國貨中首屈一指者已訂定恒茂海華英大藥房經理凡賜顧諸君認明上廠獅牌商標是荷茲價列后 [illegible]

三益股票公司

本公司代客買賣并備現金收買各種鐵路股票證券收據及各實業公司股份公債票各大銀行定期存單儲蓄等票均可交易如蒙賜顧請臨 [illegible] 上海三益股票公司啓

津浦鐵路管理局招標承買廢舊鋼鐵物料廣告

[illegible]

[illegible]南華水火保險兼貨倉按揭有限公司廣告

[illegible]

蘇州華英中學招生

（考驗科目）國文算學英文（考期）新曆二月一二號（納費）學費每學期十五元膳宿費十五元有志來學者先期報名並附郵票三分投考函索詳細章程 校長海依士謹白

晉益廢物造棉廠 函授面授廣招免費生

[illegible]

上海函授國文專科學校廣告

附郵票隨到即寄開學陰曆正月二十二日報名從速

嶺南中學招生

英文專科三年畢業每學期學費三十元中學科每學期念四元小學科每學期二十元 開學元月十八報名先納證金二元詳章至校取閱 虹口愛而近路同發里本校啓

英文夜學招生

英人以商業雄於世故處於今日商戰世界欲得優勝地位者非習英文不可故本校特聘留美畢業生夜間教授英文用自編講義教授文法翻譯務使學者有極速之進步且每星期授課三晚可省跋涉之勞半年學費僅收五元 年畢業陰曆正月十六開學報名先納證金一元詳章函索即寄 虹口愛而近路嶺南中學夜學部啓

上海第一家 永壽大藥房汪家田醫生專賣好藥

門老手 包醫毒

京都天德堂

揚梅 疥瘡 五淋白濁 口痔 便毒 下疳 腫爛 痔瘡 漏瘡 小腸 疝氣

太平洋雜誌出版廣告

本雜誌撰述者多現旅東西各國學子及國內名賢其宗旨在考證學理以求是不偏於財政經濟各問題所論列必求真確詳審並多譯述海外名著 [illegible] 出版總發行所四馬路泰東圖書局

仙品馬寶治癡如神

京都天寶齋 專治文武痴癲痰迷心竅 [illegible] 京都天寶齋啓

業勤桑秧公司敬告業蠶桑者

敝公司自去歲登報以來通訊者已不下數百處訂購者亦復不少現將交春令移植最爲合宜倘蒙惠顧務乞從速訂購以免向隅如有未諳培壅之處仍可代雇老農前往指授均可包成活章程函索即寄並附甘菊及蠶種一切此布 廣南石路日新里王芹鉢啓

治白濁當日見功

僕患五淋白濁之症已數月於茲矣小便淋漓苦不勝言求醫服藥毫無寸效日夜沉吟床褥不啻九幽地獄幸承敝友指示上海河南路七號義商彭壽堂立止五淋白濁丸異常靈效比衆不同即購一瓶試之果然服丸之後頃刻痛止濁退行動如常不數日其患全愈面轉光潤早知有此妙品何必雜藥亂投枉受數月痛苦耶合亟登報俾衆知咸只此一家並無分出 江陰許菊人拜謝

德華機師學校招生廣告

本校於一九一七年（即陽曆民國六年）另開新班招生三十名凡有志工業者隨帶本人四寸照片特此佈告 ㊀資格須年滿十六歲有中學校程度及高等小學畢業者 ㊁報名時預繳洋一元 [illegible] 上海德華機師學校啓

真是兒科聖藥

[illegible] 分設 [illegible]

美容妙品 立鶴牌

上海振亞公司製造

總發行上海法大馬路東

分公司英界五馬路寶善街

電話二千四百六十二號

國貨展覽會一等嘉獎 氣急丹立保平安

恐喘如搗爲特悉心研究無間寒暑博訪周諮搜索秘傳妙方精選王道藥品親自督製服試多人功效卓著是以發售以來久已風行各省及外埠南洋羣島各處此丹藥性和平功力偉大補肺不傷元氣無論老年氣虛新久喘嗽服之無不立愈每大盒價洋銀兩元小盒一元每料六盒洋五元不取加倍罰還

上海波路口崔氏瓣香廬○杭州陳列所○南京下關大馬路○安慶軍器西○天津北門東獅子胡同○長沙○無錫北門外江陰巷內 總發行所啓分設北京觀音寺街青雲閣商場

蔡玉洲啟事

鄙人於上年患病終年現雖稍愈仍不能作事故自願將馥大麻號股本讓與胞弟玉田所有該號職司以及銀兩貨物進出嗣後概歸玉田一人擔任與鄙人無涉恐未周知特此登申新兩報聲明

上海 依巴德電器洋行廣告

喜購依巴德電器者大鑒 本行爲中地有電業以來之首創專售歐美各種電器固價目克己早爲各界所歡迎茲爲擴充營業起見凡過星期封關停工等日設蒙各界諸君惠顧本行仍有行員招待以免枉顧諸君往返跋涉之勞 此告

電話五百七十號 英界五馬路十三號

上海新開 阜源鐘表眼鏡號

在四馬路昇平樓對過擇於正月初八日開張

本號自定各國有名廠家形式精美內件堅固之金銀鐘表眼鏡價廉物美本主人悉心研究多年因推廣營業起見謹將鐘表眼鏡出售特別克己以答惠顧諸君之盛意如蒙不信請來一試方知公道如其惠顧無任歡迎 本主人告白

新品 贈品

時裝美女圖

三陽開泰萬象回春本藥房爲仰答各主顧之雅意特倩名手繪成時裝美女一幅題曰採花鍊藥圖彩色精印鮮艷絕倫自即日起凡門莊賜購各種藥品化粧品等滿洋一元贈圖一張五元以上贈二張十元以上贈四張惟新發明強種精血丸補品另訂贈例如下

強種精血丸 大瓶價洋一元二角半購一瓶贈圖一張 小瓶價洋七角半購二瓶贈圖一張

此丸補助腦筋添精益髓增長血液發力調經並能理肺止咳潤腸利便退熱化痰種種功效不能盡述

上海中英大藥房謹啓

萬國九洲第一靈驗耳聾聖品

京都天寶齋○謹告同胞○耳聾痼疾○我有神藥○服此立聰○奇驗神爽○包可斷根○另有立止心胃氣痛散服下立刻止痛每瓶一元

靈捷補耳陰生精液退浮火除邪熱雖十年廿年痼症服九一料竟幾奇功雖極重久年老聾服此丸二料無不轉聽後聽如常乃第一聖品每盒一元每料六盒洋五元

有聾耳也須作靈實用八寶火耳散無不立愈每瓶七角若有虛言欺人罪我惟天○舖設上海二馬路西鼎新里內京都天寶齋啓

凡患耳聾一症故因腎水虛損相火上炎或因鬱火傷肝以致耳鳴耳脹耳熱耳痛等症本齋家藏良藥男女老幼官商試驗故敢出而問世非徒漁利已也

得寶應田產者注意 高郵

鄙人堂姪王壽藏號希仲本年舊曆八月病故無子遺妾兩人希仲所有遺產均屬不動產全部...

消痰五錠金

◉總分銷處上海英大馬路盆湯弄口萬利源號 ◉總經理處天津

惠民內科戒烟醫院

廣治鄉陶梅生贊助 湯爾和韓清泉贊成

施診例 上午十一至下午四 九至八 出診例 包戒鴉片 住院

上海四馬路 春江酒樓廣告

中華銀行廣告

業櫃 商業往來匯兌各欵 儲蓄櫃 抵押

義品放欵銀行廣告

啓者本行開設上海已有數載專做各租界內或華界內相宜頭等房產押欵及空地代客打樣建築各式華洋房屋及經理代收華洋房租又本行經理法商著名老來安火險公司事務本行押欵合同章程妥善繪圖之精美經租之清爽火險不測賠欵之迅速以及本行辦公人員之週至早蒙各界稱讚倘蒙賜顧以上之所述者請駕至本行面議可也 英大馬路口黃浦灘二十號義品放欵銀行啓

寧波駱駝橋盛氏修譜廣告

留學日本花柳專科 李振軒醫例

金昌

上海跑馬廳二馬路西口 分號蘇州閶門外馬路

眞金翡翠紅藍寶石洋鑲戒每只八元半
眞金別針領針風凉頭針每支洋二元半
眞金珍珠洋鑲彈簧耳圈每付洋十元
眞金香烟咀每只洋五元
眞金香烟插咀每只洋二元半
眞金時樣彈簧耳圈每付洋四元
眞金彈簧及照相戒指每只洋十元
眞金各式戒指每只洋三元
眞金結婚戒指每對洋十元
眞金新式挖耳每支洋二元
眞金時樣手鐲每付洋十五元

外埠函購郵費歸客

本號專售珍珠鑽石金器首飾工良色稔無各國茲定二不更用收現賜惠顧數精於歷之至已眞實鋼金多...

丁260

醫例

門診十元號金半元出診十二面議每日限診十二人若非重症恕不出診

時間 每日上午九時至下午四時

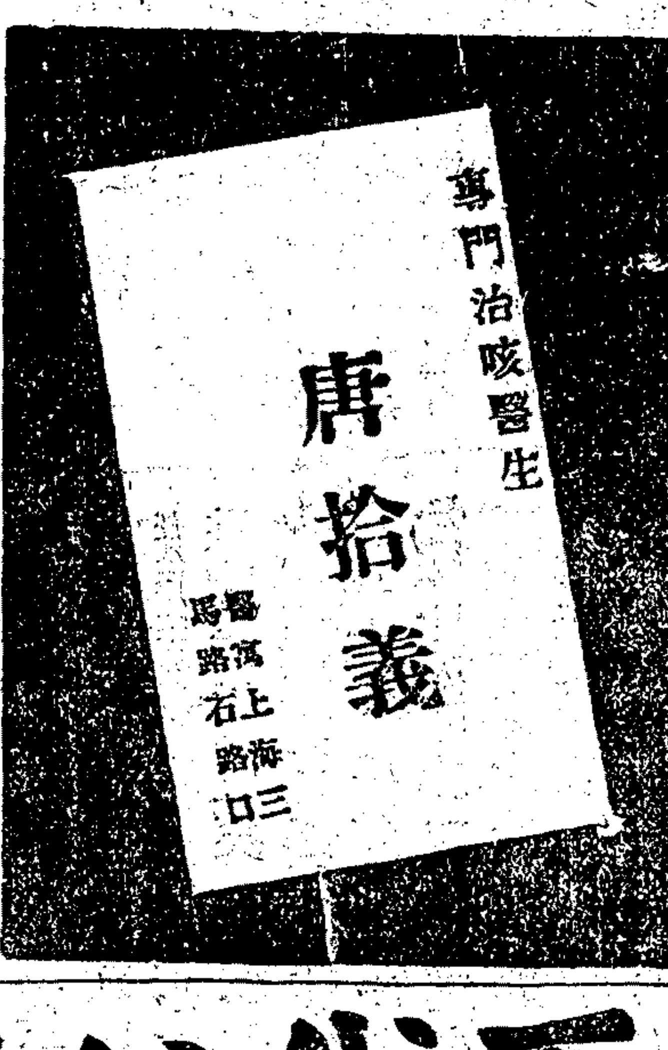

百代公司

金鋼鑽針留聲機器

新唱即選冬司片往欵簡機節
式片請擇至備俱還迎便用禮
唱現諸爲西有全贈並小以尤
機已君荷節中凡餽新電送爲
各到駕現本西社必到光貴相
種申臨屆公之會蒙最影重宜

強國強種

嘗觀中國神州沃壤戶口蕃衍宜爲莫大之強國然就科學眼光觀之徒以不講衛生與科學人種因之孱弱加以政治不良致被目爲東亞病夫不亦大可慨乎夫欲強人種必自育嬰以植始基嬰孩之壽命健康全視乳哺之得宜苟遇母乳缺乏必哺以牛乳等品華人家庭往往哺以乳糕粥糜等物攷之科學竊以爲不可蓋嬰孩之脾胃嫩弱未屆過歲不宜食粉質之品物至嚼飯哺孩尤爲不潔既足傳染疾病且消化甚難緣哺者口涎含有微生物設有肺癆等疾即可傳染與所哺之孩而致畢生之憂矣本公司所製代乳粉三種倣人乳之成分製成用代人乳實有過之無不及蓋乳母或患疾病尚有染傳之處并有七情六慾之影響此粉創製以來經二百餘年風行全球自初生至斷乳可如法哺兒既特可免疾病且體質強壯寰球人士貽贈證書屈指難罄 諸君試用以哺孩行見日漸強健由孩提以至成人強種即所以強國強盛日臻即能與泰西友邦共進文明豈特爲華人所企盼抑亦遠人所欣欣樂觀者焉

上海廣東路四十號愛蘭漢百利有限公司啓

贈書券 育兒寶鑑及各種良藥書將此券裁下並附郵票一分及姓名地址一併寄下當即郵呈空函無效

白帶聖藥調和經血之奇方

專治婦女白帶淋濁或氣血不調月經不調臨期腹痛經水...

上海三馬路大舞台對面鍊雲大藥房謹啓

立愈咳嗽白松糖漿

咳嗽一症雖云小病然或因循不治每易傷肺而變成癆症不可輕視此漿味美可口雖幼孩咸喜服之功能潤肺化痰和裏解表驅邪最速凡患咳嗽者幸急購服免起變端每大瓶一元每小瓶五角

上海科發藥房啓

中法實業銀行開辦儲蓄存欵廣告

本銀行新設一種特別往來存欵名爲儲蓄存欵存欵等項均須交出存摺有出入由本行記入簽字爲憑...

中國帆布

三星商標 天津大胡同天津東馬路宜彰公司製造上海經理南京路天禄號及各五金店

本公司自機織各色防水帆布專造各式防水箱篋等品均精巧堅固其防水功用堪稱獨步屢經賽會得有獎評中國帆布劃一擴展銷路凡欲代售者新函商是荷

續嗣聖藥 男九 子丸

好立克麥精牛乳粉

好立克麥精牛乳粉 是純全食品

最上 大小 麥精 淨 牛乳 融合蒸製成粉 無上食品也 其質既補味亦極佳且消化更爲極易凡乳母無乳年老身弱病人體虛並患傷寒與他種熱症者 服之最有裨益 此粉最爲合宜代乳以喂嬰孩及小孩其體質發育拒其疾病侵入 小孩之至寶 且旅行攜帶便利 僅用熱水或冷水調服不必再加牛奶 向各處大藥房及商店購之須認明 好立克麥精牛乳粉 商標

好立克麥精牛乳粉公司設在英國思羅地方

駐華總經理發衛禮設在上海黃浦灘一號

分大中小三種

※要聞二※

◎憲法二讀會開幕紀

昨(二十六日)憲法會議開會 王家襄議長主席參議院議員出席一百八十九人衆議院議員出席四百三十二人主席宣告開議秘書長朗讀致憲法起草委員會文大致謂憲法會議審議會議決結果所有主權神聖及國會查辦權等請由憲法起草委員會起草條文云云宋淵源君云按照國會組織法第二十條之規定民國憲法案之起草由兩院各於議員內選出同數之委員行之審議會議決增加者當然由起草委員會起草後再行提出主席云現在開第二讀會諸君對於中華民國憲法案前文有無異議衆無異議主席云王議員有關於第一章之標題及第一條規定有意見請先發表王有蘭君云案民主君主在國法學上係區別國體之名辭而非所以論政體僅有民主國體而行專制政體者稱遠如克林威爾之解散議會自稱共和監國之時及拿破崙當國自由激燕失敗之後至袁稱帝以前最近如底參士專制獨裁三十餘年及袁世凱解散議會之後至洪憲宣布以前皆其實例故憲法條文不將共和政體明白規定將來有野心家出而盜國強行專制猶可藉口於不背成憲豈非憲法上之最大缺點考各國憲法如巴西智利阿根廷葡萄牙等國均規定政體及政府組織之形式實足爲他山之石擬修正標題及條文如下

第一章 國體及政體

第一條 中華民國永遠爲統一民主國共和政體

黃雲鵬王謝家等略有討論主席云王議員有蘭修正案有三十人以上之附議可以討論蔣義明首先反對云民主國之爲民主國散見於憲法條文中至於共和政體規定不規定無甚關係羅家衡贊成王有蘭君之修正以爲民主國不必皆爲共和政體條文中明白規定共和政體是爲體之眞像且憲法條文條條有效有野心家出現係另一問題不和政體極爲明瞭種種機關之規定亦可以見共和政至要湯漪說明起草時以爲全部憲法條文規定共在共和政體四字之規定不規定主席宣告討論終局張知競云贊成者反對者尚未滿三人以上何能宣告討論終局主席云已無人發言當然宣告討論終局贊成王議員有蘭修正案者請起立現在在場議員六百七十四人起立者一百零九不足法定之數贊成原案者六百五十四人超過法定四分三以上之數(即第一章標題國體)主席云邵議員瑞彭對於第一條有修正案請發言邵瑞彭云按原案民主國三字想係從中華民國一語望文生訓而來然吾國制定憲法既規模於各先進國則行文用語不能不參照西文考共和二字之西文爲Republic而民主二字之西文爲Democracy此兩語者其界說各自不同前者指國體而言後者指政治之形式而言英國陸克氏謂民主爲議會之大多數有造法與實行其所造法之權此等政治形式謂之完全民主至於共和一語雖起於柏拉圖著書之理想然世界共和國無不採用此名詞者本席主張吾國憲法亦應採共和二字原案第一條擬修正爲中華民國永遠爲統一共和國宋淵源主張删去統一兩字朱兆莘主張照原案以爲共和西文爲Republic民主西文爲Governed by the People實則民主係以民爲主之意所以主張照原案修正案有不成立者有表決少數贊成者以原案付表決贊成者六百五十一人張琴湯漪張我華宋淵源王謝家等對於主權及章節問題或主張先討論表決或主張先由起草委員會起草或主張按照憲法會議規則第十四條第二讀會畢得依便宜將憲法草案交原起草委員會整理其條項及文句彭允彝主張先討論草案之順序贊成原文第二章國土者六百五十一人休息後參議院議員出席二百零六人衆議院議員出席四百二十四人李景濂對於第二條提出修正案爲中華民國國土完全隸屬於中華民國主權之下贊成者少數蔣義明王謝家王玉樹等各有修正案或主張改爲依固有及將來之疆域者或主張改爲依前清固有之疆域贊成者少數王謝家云起草委員會之草案幷非神聖不可侵犯大家何必反對本員及蔣君等之修正案秦廣禮之修正爲第二條兩項幷爲一項其文云中華民國國土及其區劃非以法律不得變更之劉彥等主張原案反對各修正案牟琳等贊成秦廣禮君之修正案主席付表決贊成秦君修正案者三百零五人不足法定四分三之數張琴陳銘鑑均提出表決有疑義幷說明理由主席用反證表決不贊成修正案者二百五十六人超過四分一以上修正案遂否決贊成原案第二條第一項者四百八十七人在法定四分三以上鄭衡之對於第二條第二項有修正案其文爲國土非兩院議員各有三分二以上之同意不得變更之其區劃之變更以法律定之贊成者少數主席以原案付表決贊成者五百零四人在法定四分三以上五時散會

◎政團協商憲法之進行

憲法草案百十三條近日審議會決定又加地方制度十六條共一百二十九條預算每次開會討論三條間日一次每月十三次得討論三十九條照此算來通過二讀會似非三箇月不能竣事茲聞兩院各政團均力求憲法早日產出院中禁止議員請假故雖舊曆年關亦足法定人數各政團又恐政見不同致礙進行現各團均舉代表協商接洽以免爭議故憲法商榷會推定張大昕姚桐預曾幹楨三人爲赴協商憲法代表又推定丁象謙王乃昌童杭時三人爲赴各友團接洽代表彼此勤勉諒不致進行遲滯也

◎解釋省議員任期問題

省議會議員任期解釋案前日(二十五)參議院開會時委員會提出報告以爲不能實行應行否決原提案人童杭時當登壇辯述其意旨一面又有意見書發表其文曰本年爲民國六年而第一屆省議會議員其爲第二年度乎抑爲第三年度乎是一疑問也若按照普通法規以滿十二個月爲一年則前次省議員在任未滿一年尙須補足即前次不補作爲一年此次自去年十月一日開會起至本年九月末日止尙爲第二年度則改選當可俟諸明年若以民國二年作爲第一年度五年作爲第二年度六年作爲第三年度則本年即須改選使無確定解釋將辦理全無依據此不得不明爲解釋者一也況省議會年度與國會情勢不同查憲法草案三十三條規定國會常會會期四個月而三十三條規定國會三月一日爲開常會日期至省議會暫行法三十二條規定省議會常會會期限以六十日爲率且憲法審議會所表決的地方制度並不規定省議會開會日期此國會會期所以可緩於解釋一俟憲法議定即有依據而省議會則不然是不得不提前解釋者二也且省議會常會時期決不能與國會同時開閉凡國會參議院議員須由省議會選出當選者應選後須經種種手續然後可以開會故省議會開會須早於國會數月如其不然事實上必有窒礙難行之處是以上年十月爲省會開會日期次年三月爲國會開會日期按諸時間亦爲適合即未盡善亦可至日後定正式省議會法時妥爲修正蓋此不過第一屆省議員任期之暫行法也惟省議員第一任年度之計算迫在眉睫不能俟諸正式省議會法產出始行決定此亦盡人而知是不得不速爲解釋者三也然或謂省議會與國會可以同時開閉年度亦可照國會計算庶諸事可以接洽殊不知國會與省會各爲獨立機關國會所議者全國之事省會所議者一省之事權限所在迥不相同實無接洽之必要即省議員對於全國之事有所陳述該會雖逢閉會亦可以公民資格請願國會有何隔閡之處要而言之省議會之會期六十日國會之會期四個月萬無同時開閉之理況省會如前所述確有較國會先開之必要乎此省議會議員任期之規定不必依照國會任期明甚況第一屆省議員任期遭遇不同尤須特別解釋者四也有此四因故贛省議會已正式電請本院解釋其餘各省之議員亦有以私人名義函請同人解釋者同人等多爲該會代表苟必斬此解釋以增各省疑竇不惟無以對各省議會且無以對各省人民此所以反覆陳詞與我同人商榷焉

◎今後之稽勳辦法

自稽勳局裁撤以後所有該局呈請撫恤褒獎等案應作如何辦理國會議員羅永慶等前會提出質問書茲聞國務院昨已咨復國會略謂查五年以來死難將士各職名及其後裔各議撫卹等因其時期僅指五年以來其資格專爲將士一部是辛亥以前開國諸先烈與非將士而捐軀赴義者舉不得與盛典等語查辛亥以前爲國捐軀及非將士而死義者雖不在十月九日命令範圍以內然苟有事實可按得由京外官署隨時呈請褒卹幷無何等限制如宋教仁彭家珍等案先例具在可資佐證原質問書又稱所有臨時稽勳局駁覆呈候發表者將以何時發表其未經辦訖者將如何繼續進行等語查臨時稽勳局於民國三年奉令裁撤所有郵賞事項由銓敘局繼續辦理查該局審議恤賞各案分爲勳章郵金兩項其勳章一項奉前大總統批冊庸立案至恤金一項按照稽勳局預算所定數目需欵甚鉅雖經奉批如擬辦理迭由銓敘局切商財政部均據稱財政困難無力籌備其有必不得已情形或專案請郵者則仍由銓敘局分別特予呈請辦理各在案相應咨請貴院查照可也

◎濮彥珪因瘋免職

國務院僉事濮彥珪於二十五日奉令免職據聞濮氏近來頗多反常之舉有類於世俗之所謂失心瘋除夕之夜已交二鼓濮忽獨往琉璃廠博雅齋購取如意一支於元旦黎明躬赴清宮呈遞此一事也數日前忽致函路透電社妄謂某秘書長私通宗社黨圖謀復辟此一事也初二日濮特赴天津訪嚴又陵見面即謂君係嚴子陵後裔五月披裘今可無需此物即强奪嚴裘而去此一事也在天津又往見熊鳳凰强欲拜熊爲師自移一椅於室之正中向之八拜此又一事也當局得此報告知其人實被心疾立即呈請將其免職但不諒濮氏之病從何而起

◎陸蘭清赴任問題之辯難

陸蘭清鎭守使赴崖瓊新任時龍濟光曾通電拒之陸督軍以龍電於事實不盡符合又通電與龍氏辯難茲者陸龍之問題已經解決爰錄兩電原文以明此事節中之曲折龍電云南京馮副總統鈞鑒各省督軍省長都統上海楊護軍使並探送薩巡閱使康南海梁任公廣肇公所諸先生鈞鑒華密濟光率振武軍移駐瓊崖三閱月矣軍民和洽地方又安防務更可完全負責無置重兵之必要近瓊崖鎭守使陸蘭清率蘭軍十營來瓊鎭守使赴任[illegible]匪徒竊發有差飛劉中口等依附名義四出募軍布告討龍實行擄掠崖屬已不堪其擾雷州海康沿岸列成軍隊多營遙爲聲援覘陸鎭赴瓊以爲進止本軍將領探悉情形不勝憤激以粵垣石圍塘等戰事陸鎭實在行間穠弱周旋干戈相見茲復擁兵匪至相煎太急餘地不留亟謀自衛海口爲華洋商場所在深懼殃及各業遷居惶恐萬狀頻來詢問濟光以本軍爲國防軍隊隨處皆可屯紮恐其構成釁端毋得再爲退讓特電懇中央另指地點剋日移防並電商陸督軍暫飭緩來稍息浮議復懇朱省長婉達乃一掬微忱不蒙納察鎭前部已至矣似此逼迫離望和平濟光何罪瓊人何罪誰生厲階應執其咎除電陳中央外即乞我公垂念邊遠孤軍置諸窮島蒼茫苦海極願回頭咄咄逼人不容立足既屬須臾難緩何從絕處求生萬懇維持賜諸公論濟光率振武軍全體將佐謹叩艷

陸督軍駁龍電云馮副總統督軍省長都統護軍使探送薩巡閱使康南海梁任公廣肇公所諸先生鈞鑒華密龍子誠督辦艷日通電以振武軍移駐瓊崖各情符實深詫異查陸鎭蘭清本屬龍督辦舊部上年隨粲廷赴湘石圍塘交戰時尙未回粵其所部軍隊並無蘭軍之名亦無十營之多粲廷抵粵後改編陸軍游擊隊將陸鎭所部僅編成四營該鎭係於五年十月十五日奉大總統令任命爲瓊崖鎭守使十二月十三日准陸軍部將簡任狀遞送到粵當經遵令電知轉飭數領幷據代瓊崖鎭守使黃志桓因病來省就醫乞假調理幷請催令陸鎭迅速赴任以便交替其原有警衛軍四營親軍二百名亦請調回改編陸軍換防等情是以飭令陸鎭赴任先由粲廷某日電商龍督辦請將鎭守使公署及砲台等處暫駐軍隊可否讓出去後旋得寒電謂已趕修營房不久即可騰出等語粲廷以彼此各顧大局幷無成見互相磋商陸鎭幷無一兵一卒到瓊昨奉院電飭該鎭暫緩赴瓊自當遵照辦理惟龍督辦抵瓊之後如何布置軍隊一切情形瓊崖道尹梁邁必能週知乃據該道尹馳卅兩電稱迭經疏通未能釋然陸鎭到瓊是否不致誤會尙無把握且稱全瓊十里無一負責之兵無一可辦之事無一安樂之人請准辭退委員接署等情黃志桓尙在省垣陸鎭未赴新任梁道尹更請辭職瓊崖現狀不問可知粲廷既負全粵責任不能置瓊崖於不顧茲已飭黃志桓仍回瓊州代理鎭守使事龍督辦既經通電誠恐駭人聽聞用敢將此中曲折情形詳告以免誤惑委曲求全區區苦衷除電陳中央外諸唯公鑒陸榮廷叩歌

◎粵議會請款紀念先烈

廣東省議會咨省公署文云本會議員曾國琮吳作康等先後提議及鄧嘉韓等請議黃花崗紅花岡一案前經政股報告付議公決僉謂修築黃花岡一案前經政府允撥欵十萬元以資提倡此次共和再造正宜將紀辦理況建館修史及建築公園祭掃撫卹皆出于崇德報功之念更不容置爲緩圖特建館一事宜在繁盛之區方足以壯觀瞻而揚先烈擬請撥舊巡撫署爲黃花岡紅花岡諸烈士永留紀念之用而修史公園亦設於此核與前議表決原案相符應照案咨請貴省長先撥二萬元以爲開辦之費並將該巡署撥出以爲建築之需本會多數贊同表決相應錄案咨送貴省長查照辦理見覆施行省公署昨已咨覆略云查烈士墳塋亟應趕速修築建館修史築園等事亦應賡續進行既經貴會議決請先撥官錢局迅將何君克夫鄧君澤如副次具領付經費二萬元以資開辦候行財政廳即飭存局之項二萬元候開辦時如數撥給所請撥出前清撫署舊址爲建館築園之需辦法亦極妥善但如何籌畫需費若干應俟議定再行飭令官產處遵照撥給

◎汕頭軍隊又幾釀禍

前日汕頭駐紮海天春兵士因鄙軍餉欲改發中行紙幣且自十月後每月須減二元因此約同數十人至鎭守使署要脅先與鎭守使事前先有所聞當派機關鎗連兵士安架機關鎗於署外抵禦該兵士始各回營但是時兩方開鎗附近鎭署前後各店舖閉之甚爲惶恐次日間有不敢開店者商會即日開會集議此事向各銀行籌借一萬五千元輪船行籌借一萬五千元共合三萬元以應發給軍餉之用與鎭守使並發出佈告云昨有十數軍人持鎗游行街市藉口請餉希圖擾亂安寧經即派隊彈壓業已均各回營本使軍法具在現正嚴究主名佈告商民人等務宜各自安營

◎新年中之陝西政局觀

六年度正月元日陝垣軍民人等在皇城舊址張燈結彩懸旗演戲於慶賀年節之中表示軍民同樂之意是日天氣晴明風和雲燦比戶五色旗連接滿城氣象一新會場上人多擁擠各界均向中華民國萬歲牌行禮一時軍樂齊鳴歌聲四徹歡聲雷動其樂融融陝省連年兵匪交禍今乃有此一日能不爲之欣幸而各界之事業亦有逐漸進行之望茲紀其可紀者如下

▲其一軍界 昨日軍署令行各課處軍官軍佐於今日上午十鐘齊集諮議廳會議屆時陳督軍戎服蒞會首先演說略謂年節號令務求一新各官佐俊屬務若甚深慨後須益加勉勵並云軍署人員除秘書書記等本屬軍用文官或着大禮服常禮服外餘均一律軍服又謂凡軍官軍佐軍士等途中相見須一律行禮以示親愛陳督軍前因受病告假在寓昨已銷假駐署來督辦近來對於一般現役軍官恐其不學無術有誤事機特開講武堂於前陸軍小學校舊址內所有內外差遣員一百二十五名第一旅及第一混成團選送二十四名於本月十號各親持履歷前來考驗是日入場者共有二百多人除陳督軍及該堂堂長職員躬親監考外並有軍署課長及高級軍官臨時入場監視場規嚴密茲將試題錄下一有勇知方說二國家養兵用意安在三問軍官之分位如何四軍隊之教育與普通教育有何差異

▲其二司法 陝省高審廳成立後僅設長安地審廳一處開辦之始手續尙未完備近師高等審檢兩長此次參與司法會議返陝後亟謀擴充司法範圍其所定方針如下㈠除南鄭已設有高等分廳外榆林設高等分廳地方分廳各一處以便北山一帶人民上告之便捷㈡除長安設有地方審判廳外南鄭龍駒寨鳳翔大荔延安各設地方分廳一處二三等縣及三等訴訟較繁縣分各設司法公署一處就縣衙門劃分地點設審判官一人書記錄事各二人以現在之承審員爲審判官現任之縣知事兼理檢察官以收入訟費爲開辦費㈢司法公署未成立以前及暫不設立司法署之縣分自本年一月起由高等審判廳直接委任承審員一人至二人以補縣知事兼理司法之不足

▲其三警政 陝省警察廳長南右嵩蒞任以來對於警察事務尙能認眞改革茲將最近設施紀錄如下㈠添設煤燈 警察設立路燈原以便利人民夜行藉防宵小偷竊其意甚善但該燈每至夜半熄滅於防盜本意殊多缺欠且消費頗多南廳長遂於什字街添設煤燈光氣滿足夜行者咸稱便利㈡組織工廠 近來生計維艱諸物昂貴人民因窮乏之而流爲盜匪在所不免廳長有懸於此乃籌集巨欵就學院舊址組織一平民工藝廠使平民年在十五歲以上四十歲以下願入習藝者取具舖保均准入習並定一月一號開工㈢徵求善言 警廳長以事務煩多一人之識見有限遂於大門置木箱一具專爲收受人民對於警察有所陳述之稿件以便隨時改良㈣補修道路 長安爲商務繁盛之區但各街道路所鋪之石砌歷久損壞每遇天雨蓄水甚深行人苦之警廳乃覓工修葺現已告竣矣

江西 嘉興 杭州
化州寄售
橘紅
蛸蠔杏仁精
發行 大生製藥公司
雪香
甜露

▲其四 教育 教育界亦有一二事可紀者如省立第三中學校於初八日上午十二鐘舉行戊已兩班畢業禮是日省長蒞校親致訓詞校長致詞畢來賓以次演說頗極一時之盛茲將禮式錄下（一）奏樂唱畢業歌（二）學生向省長校長職員各行一鞠躬禮（三）校長依次授與畢業證書學生趨前受領一鞠躬（四）校長代省長頒獎給品學生趨前受領一鞠躬（五）省長致訓詞（六）校長致訓詞（七）教員致訓詞（八）來賓演說（九）學生一人答謝（十）唱校歌攝影 教育部前爲調查全國專門學校成績起見在北京本部開成績展覽會特製褒章獎狀以示鼓勵茲聞陝省法政專門學校平均分數總計六九三評丙級應給三等獎狀業已發給該校奕寄語該校極當努力猛進也

◎杭州快信

督軍署已於今日着手遷移聞楊督軍定明日正式入署

督軍署昨日發表裁撤各師旅團營暨測量局被服廠衛生材料廠陸軍病院等各機關大小冗員百二十五人

督署除將各局處所廠院等裁汰一百二十餘人外聞尚有本署各科職員及錄事司書等大批裁撤明後天亦可發表

浙省軍事經費現經楊督軍核准令飭財政廳長自本月分起仍查照預算規定數目月解經常費二十五萬元其特別軍費俟有特別支出時再行令飭隨時籌解

督軍所屬陸軍經費每月四十八萬餘元茲楊督計畫裁併後將來可減去三分之一

憲兵營原有六連現奉督令歸編三連編餘人員分別差委

第一師司令部已於昨日全部移入梅東高橋大營（即工兵營舊址）

此間盛傳前督軍呂公望有簡任山東省長之說

嘉湖鎮守使王桂林因公晉省

兵參謀秉元迭次辭職楊督軍慰留不獲現擬另任委差

澉浦紳商步鳳翔等電省因海盜迭次行刦請撥兵駐澉

◎南京快信

馮副總統因土商運動展限特建議政府以十年期限公債票收買華商存土專製藥品以免留土遺禍聞政府昨復電允不日提出閣議討論決定

湯化龍陳光遠定今日（二十九）午後三時乘津浦車回京現代副總統府與馮河間商權制定憲法事又聞梁任公日內亦由都來寧商決種種緊要問題

天津公民會發生內訌馮副總統昨特去電調處已有覆電否未悉

寧府三山街一帶大小商店昨已全行開市

江蘇候補知事由齊燿珊電調赴浙任用者已有五人

林長民昨日尚未抵寧聞因在津躭擱

前浙財長吳鈁昨乘車來寧聞將赴浙

前重慶鎮守使周駿經馮副總統聘充本府軍事顧問昨已來寧

※地方通信※

蘇州

▲廳長訓令道尹 新定公文程式呈上令下紙格之式樣相同所異者面上之令呈兩字分別也去年歲底蘇州警察廳因將佈置維持地方秩序之情形呈報道尹書記金某急於還家過年叙促之間誤將令文嘗繕呈稿蓋印校對亦貿然用鈐即行封發公文出署崔廳長並未過目比經道尹王可耕察出怒其荒謬立即電喚崔廳長到署大加申斥崔君遺廳當將金書記痛責并將某校對撤差以儆疎忽

▲兩署長來蘇賀節 水警第一專署長沈葆義駐防吳淞第二署長師蘭亭駐紮金錫茲因要公面謁廳長昨特乘車來蘇先赴道尹公署稟見朱王兩長官詳陳防地情形旋赴廳長處賀年兩長專署同寓閶門外惠中旅館尚須作一二日之勾留

▲資遣民黨乞丐團 去年歲底有民黨乞丐團之周子瑜等十二名由粵來蘇稽具陳請書向鎮守使道尹軍警各機關及總商會呈遞領請接濟川資略謂民國再造而後一般民黨偉人均有利有名其樂如何惟同志等無食無衣苦楚難堪云云當經崔警廳長派各區長警偵查切實確非假冒乃各給川資數元護送上車遣回原籍沿途行文咨會以杜滋生事端

松江

▲呈請維持女學 松江縣代用麗德女子高等小學校前由縣議會議決設立於楓涇市迄今已經三載去年因校長李某私德有虧由縣令飭解職函致學務委員另推公正士紳接辦現距春季開學期近尚未委任校長接續辦理且盛傳有因此撤銷之說幾多女子坐令廢學不無可惜該市自治委員郁崇光暨公民葉理封沈明巘等爲維持女學振興母教起見公呈縣署請爲照舊設立想現當昌明教育時代已成之校必不遽令消滅也

▲演講預誌 本邑圖書館長雷君擬於舊曆正月十一日邀請上海沈信卿賈季英二君及松江陸規亮君在圖書館開演講大會沈君演題已定爲社會與教育之關係賈陸二君未有定題陸君新從日本回里聞是日尚有縣視學倪君所覓得之人面蟹四脚雞兩奇物出示聽講人以助演講會之餘興

▲新劇社險肇禍端 雲間第一社於初五日正式開演新劇先期分送觀劇券午後一時車馬絡繹後至者鵠立場外午後四時台上正演至興會酣暢之際正樓座下忽作木裂聲一時座客驚擁而出事後檢點方知承重木因不勝載重竟將栓頭折去幸樓板均係統長大料不至釀禍聞斷折原因由於栓頭橫裝入柱不能載重之故點收工程時並未覺察以致受此驚恐

揚州

▲遷失尸柩續誌 舊曆臘月天氣奇寒庇寒所將凍斃丐民備棺拾葬忽失尸柩一節已紀前報茲悉一月四日係有病丐沈子祥身故該所備棺拾葬義塚因土壓硬未易挖掘至次日往埋詎屍棺已不見當經所董陳有煥函報總董及報告警察所並追地保雇元勸限緝查嗣據地保報告該屍係爲鄉方地保朱洪等盜去將棺遺棄沙河藉屍敲詐經警察所飭提而該保等已聞風遠颺迄今尚無着落現經所董分別稟縣飭追務必獲到原屍安理義塚以完善舉

▲務本學校遷移 浸禮會務本兩等小學校向設在埂子街茲該校董美國人貝雅士因舊校舍狹窄不敷應用於陰曆新正遷移南河下東首租賃民房數十間擴充規模廣招學額以謀進步刻已將新校舍佈置就緒不日即行開課

南通

▲撤收牛捐 居寧稅新章停止牛捐祗收猪羊二項捐稅業經省署通飭遵行在案詎白蒲市警區仍照舊章每牛一頭收洋一元六角名爲補助警務經費聞已經該處人民控告縣署訂爲查究矣

杭州

▲商店倒閉 去歲除夕商店收賬毫無起色大半係地方歉收所致薄暮時忽又下雪道路堆積深約尺許各商店欵賬夢長寒瑟縮致收欵愈少平湖市司裕大花布六陳行受市面之影響即日倒閉聞同倒閉者尚有多家云

▲火傷老婦 九華山鄉民李姓家於除夕前一日因晚炊失慎致肇焚如當經該警區巡警前往施救祗焚去房屋十餘間並未殃及比隣惟有一老婦被火灼傷甚重不識能保全性命否

▲錢業訂期開會 省會錢業公所以商業用欵不敷周轉全仗錢莊支票爲之接濟其行使效用等於銀行鈔票茲慎泰錢莊開出支票一萬四千元均不劃付於行使支票信用殊有妨害茲爲補救之計嗣後各莊支票均須報告公所或錢業董事必須有相當準備金方可開出否則限制數目以免流弊又歲時更新去年錢業規條已不適用亟須體察市面情形重行釐訂以資遵守以上兩問題即定於二月七日上午十時開會集議

▲逃伍兵聚賭被拘 筧橋管轄之喬司附近派出所巡長趙桊日前偕翁家埠巡長陳玉本因公同至筧橋警署詎行抵宜家埠某鄉民門首見有多人在露天聚賭該巡長以時雖新正究與警章違碍上前喝散不服乃將骨牌拋棄河內其中與賭者半係逃伍士兵一聲號召羣起兇毆該巡長等被圍甚急幸有人飛報警署經王警佐親率全班長警馳往救捕新來駐兵亦出而援助當場就獲爲首之逃伍兵三人連同屋主一併帶署昨（二十六）聞已移送警廳核辦

嘉興

▲徐王廟前發生命案 嘉興塘滙鎮徐王廟前客民胡鴻飛以耕田爲業素守本分前日（二十五）晚三鼓時不知何故被前工人台州小花喚同王阿小破扉而進將胡鴻飛工人潘功釆連戳數刀立時斃命胡聞聲往勸亦被戳傷幸牧童姜某出外呼救四隣奔集將帮凶王阿小綑住而台州小花已被脫逃當將王阿小報送該鎮警所轉解到縣業已派員蒞驗矣

▲平湖發現越獄案 平湖縣監獄署自管獄員黃某接事後守衛獄卒屢次更易人多生手易疏防範日前夜半時保護院內忽逃脫監犯八人重犯馬阿照亦在其內聞該犯脫逃時由牆壁挖洞而出現正飭警查緝未見蹤跡

廣東

▲老將又弱一個 陸督軍會同朱省長電呈大總統暨國務院陸軍部云現據劉世濱等電稱伊祖父劉永福於一月九日在籍病故等情理合飛電報聞按劉永福欽州人初爲綠林受撫於越南拜三宣提督號黑旗軍後以有功於清軍奉特旨入覲甫抵都門萬人空巷溫詔慰勉以提督記名補用旋返粵總福字營全軍甲午奉命援台東攖爲台灣民主國大元帥事敗遁入某國船僅以身免旋補碣石鎮總兵反正時曾任民團局局長因其先已加入同盟會也善作擘窠虎字著有劉永福兵書今聞溘逝粵省老將軍又弱一個矣

※雜評一※

內外債（一）

今之論內債之難舉者必謂民力有所不勝吾則謂不僅關民力也以前政府不能見信於民國會監督之權力不能實施國家預算之編製若有若無既不以財政上出入之確數昭示我民則民不能無疑於濫費疑則應募之熱心減而徒以大義責之無益也今之論外債之難舉者必謂外人條件過苛我則謂不盡關外人也以我國貨幣之未能整理金融基礎之未能穩固全中國財政狀態尚在橫流之中而未有涯涘則債權之擔保終不肯棄顧問官等之要求又勢所難免而徒以空言交涉無益也凡此皆可以往事證明者也故吾謂中國內外債之難舉其阻礙不僅一二端關於國計上各方面之設備縱不爲舉債計亦應力求完善非此并不能立國邊言救財政之急乎今之交行借款交通公債財部六年度公債紛然並起故致以此言爲當局告

冬季時用 應用 珠蘭香蜜

朔風凜冽天氣日寒人之臉面手足每多凍裂生瘡等症本公司精製珠蘭香蜜水凡患冬寒皮膚燥裂並治面上雀班粉刺酒刺油光烟容頭癬以及腋下狐臭等症將此蜜水日日搽之即無此患搽此蜜之漸能消除每瓶售洋六角

總發行 上海英大馬路盆湯弄口 杭州清河坊巷大井巷口 大生製藥公司

省長署通飭行銷 戒煙新藥

前浙江省立藥學士徐錫驥先生發明戒烟新藥 浙省各縣戒烟局長 ... 時不吐不瀉眠食如常一斷癮以後毫無痛苦迄今完全戒絕者已十餘萬人自戒烟社成效更著曾蒙浙江巡按使屈移咨各省一體銷行並蒙美國丁義華先生提倡推廣又蒙張謇湯壽潛兩先生暨全國禁烟會長章遹駿 江蘇巡按使齊通飭各屬一律通銷並給示保護在案

再徐君著有戒烟必讀一書載戒烟良法戒後調養法各種戒烟丸選擇法並禁烟緊要法令凡關於戒烟之事無不詳備每部定價二角 戒烟新藥大盒十元中盒四元小盒二元外埠函購欵由郵局滙到即日回件不誤如郵滙未通處郵票亦可代用惟郵票須作九五折計算 外埠經售另有章程函索即寄

總發行上海浙江路濟和坊對門 新藥戒烟社 分售 上海英大馬路盆湯弄口 杭州清河坊巷內大井巷口 大生製藥公司 ◎紹興城內大街天生綢莊◎濟南商埠潤昌號◎蘇州胥門內道前街大東陽綢號◎安徽鳳陽德成織布廠◎太原府內羊市街泰和昌綢莊◎漢口法界英里南首角嘴上新藥分社◎天津日租界旭街謙蔚祥綢莊◎北京施家胡同謙盛祥綢莊

春發勢旺

中國蘊毒使滿腔濕血胥化清淳與市售升提斂濇之藥迥不相同 ◎女子宮發炎梅毒傳染男子濕體皮膚瘰癧尤宜購服

解毒清血 海波藥 每瓶二元 每打廿二元

總發行所 上海四馬路五洲大藥房 各省分號均有批發

春爲發生勾萌者畢出萌者畢達而人身之蘊有遺毒者亦隨此發生潰圍而出凡染花柳毒症或已愈或愈而原本未清當此之時苟不悉力搜除一經乘時發動勢必異常猛烈不至毀體裂肢務面減鼻不止洵可懼也本藥房清血解毒海波藥功能清理血分及一切餘毒未盡之症尤妙在正本清源能除血患預防幸注意爲海波藥治小兒胎毒婦

江蘇齊省長給戒烟藥內地通銷告示

江蘇省公署布告第四號案准駐滬日本總領事函開茲據日商水野正太郎經理席裕麒稟稱該商在上海英大馬路民康里三百三十號創設亞支奶公司專銷運日本爾滕醫員所製亞支奶戒烟藥每聽一元四角包戒一錢烟癮每丸每包價洋五分能抵一錢烟癮 平肝養心丸 當奉本國特許局註冊給予專賣証書並經前清民政部各省官憲給示暨上海工部局會審公堂醫官化驗毫無毒質批准行銷各在案現本公司附售戒烟平肝養心丸一種亦頗著效驗近因僞藥日多不但阻碍銷路且爲有害衛生茲爲辨別眞僞保全營業起見懇請照會江浙兩省官憲援照上海新藥戒烟社通銷各省先例給發告示烟禁均有妨碍似應准予維持以全公益相應函請查照給示保護等因到本公署准此合行布告仰商人等一體遵照特此布告

中華民國五年十月五日

按亞支奶戒烟藥自前清禁烟時特色之戒烟奇藥久已名傳遐邇旋因奸商冒牌迭出魚目混珠致本公司大受影響現奉上官訓令凡爲戒烟神藥包三十五天斷根亞支奶五打起批平肝養心丸一千包起碼如內地善士願代銷者須認明上海英大馬路西議事廳對過民康里三百三十號懸掛省長告示者方不致誤 ... 江蘇省長齊耀琳

恭喜賀喜

俗以婦人姙子姙
謂之坐喜 顧經
子必先調經 何
茍不調 喜於行
有 本藥房發調
之女界寶 爲藥
經種子第一靈冷
無論經痛經
或腰痛足軟年
面白血薄 常實
疾病 服女界應
藥到病除 之
效如神 弄瑋
喜 操券可得於
謹爲女界之艱祝
子嗣者 馨香
之曰恭喜賀喜

每瓶一元每打十元 上海四馬路五洲大藥房發行

婦科良藥 益母丹

藥學士徐錫驥先生監製

此丹用本國上等藥材仿東西各國最新製法服法簡便功效神速 ... 洋遠勝中甚將於湯東 ... 總發行大公司 上海英大馬路盆湯弄口 大生製藥公司

靈驗 心肝胃氣痛 一瓶斷根

此散專治男女老幼心肝胃氣痛不論何種痛症苦極難忍服之立見速效一服即止永不復發洵痛症之妙藥也 每包一元 上海英大馬路盆湯弄口 廣東杏濟堂啓

受盤聲明

啓者今將……

出盤聲明

啓者本棧已……

受盤聲明

今北首全盤泥城到上海西……

世界第一總統牌 精神丸

如患四肢無力氣動勞頓神思恍忽夜不安眠等精神病者速服世界第一總統牌精神丸 每大瓶五元 中瓶一元 購丸一瓶贈五彩美女畫一張 購大瓶一瓶贈小瓶六瓶

總發行 上海中法大藥房 分售處 各埠各大藥房

上海四馬路中和里口 百代公司 和記 代售各式正角唱片 眞正唱片到申 特請諸君零售每逢星期照常交易 電話二八六二

房產租賣

坐落貿邑橫浜橋東首育字圩第六十七號地房三間一廂房四有……欲租欲賣者請……

聲明

茲有徐家滙……

上洋二馬路八十六號 坤界宜男寶 氤氳至寶丹 此丹爲種子補身第一靈藥……自強軒啓

杭州之江大學校招生

本校大學科添招二年級生五名附屬中學科添招一年級插班生十名二年級插班生五名凡有高等小學畢業及中學畢業以上之程度者均得於陽曆二月六日以前至本校報名隨繳試驗費一元（錄取與否均不發還）四寸照片一張定二月七日八日上午十時（陰曆正月十六十七日）在本校按日試驗國文歷史數學英文理化五門（中學二年級生免試理化一門一年級生免試歷史理化二門）詳章可向本校取閱或函索此佈 杭州江干二龍頭之江大學校啟

啟秀女學校招生

本校丁巳年定陰曆正月十六日開學所有中學高小初小及附屬幼稚各級均有餘額可以插班如有志願來學者請於開學前來校報名隨繳証金五元詳章來校取閱 北四川路寶興路十號本校啟

上海中醫專門學校招生

科目 內科外科婦科幼科眼科傷科針科 畢業 預科三年正科二年 資格 十六歲至二十四歲文理通順身體健全 報名 預納報名費五元不取者退還 考期 舊歷十二月初十日起至正月二十日止考時每日上午九時至十二時 開學 舊歷正月二十二日 膳宿費 每半年三十元 學費 正科每半年念七元預科每半年二十元 校址 上海白克路珊家園人和里十八號 丁甘仁 同啟

南洋路礦學校招考

路礦專科一二年級及預科一二三四年級插班生考期陽曆二月七八號上午九時報名北四川路本校及外埠滬杭甬鐵路各車站報名時住宿生須付証金十元通學生五元取錄者作學費不取給還索閱章程須附郵票三分空函不覆附屬生毋庸考驗 校長朱文鑫白

滬江高等英文學堂招生

宗旨 本校教授專門高等英文養成政商外交之通才 附設 初等班及英文夜學 開學 陰曆正月二十日 章程 詳章函索即寄須附郵票三分 程度 入高等班須有三年英文程度年齡十二歲以上 地址 白克路念一號洋房

滬振中英文專門學校招生

本校為英文專門學校各課本均用英文原本教授特聘香港約翰兩大學畢業生擔任教務分正預兩科定額一百名預科十五元正科十八元膳宿三十元報名隨時均可先付証金二元外埠報名高等小學畢業入學二月十日章程函索附郵票三分 校長陳明誠 同啟

浙江省立甲種蠶業學校補習科招生

（宗旨）本科遵照教育部實業學校規程而設（畢業年限）一年畢業（資格）年在十六歲以上身體健全者 考試 民國六年一月七日起至十六日止隨帶筆硯來校考試（納費）膳宿費每半年六十元通學生二十元 報名 杭州西湖金沙港本校

尚友經書學校招生

宗旨 注重四書五經及古文等類兼課英文算術 報名 善鍾路德福里第一百零四號附証費五元入學後算入學費 年齡 十歲至二十歲 學費 每學期二十四元 考期 日起隨到隨考 開校 陰歷正月二十日 章程函索即寄

麥倫書院招考新生

（學齡）十二歲以上（程度）分正館備館 考期 陽歷二月十二號即陰歷正月二十一日止 校址 上海兆豐路底

滬濱英文專修學校

招日夜生 本校開辦以來成效卓著茲屆第十期招考新生有志向學者不論已否入學惟欲知中西詳章者請駕臨本校索取 校址 老靶子路 科目 分高等小學中學並附設商業兩特科 貼費 每學期五元 試期 陰歷正月二十日

鎮江潤州學校招生廣告

校址 鎮江寶蓋山南登雲寺後 開學 新曆二月七號舊歷正月十六 年齡 十歲至十八歲 報名處 本校報名時交報名費三元 校長 啟

旅滬廣東崇德女學校招生

開學 舊歷正月十六日 校址 東漢會館道所備有詳細章程函索即寄 報名處 海寧路粵秀坊口

中華職業函授學校招生

年祗收講義及郵費銀三元正科一年畢業預科半年入正科者須有高等小學畢業相當程度預科不限資格無論男女已否入校均可報名畢業後並可由本校介紹至各工廠充當藝師詳章函索即寄並附郵票一分開學在邇報名從速校址哈同路東民厚里四百零三號

發起人 王祺 周鳳 朱葆三 何海鳴 林天聲 王景穎 朱佛丹 洪家駿 金鐵舟 李勁 何民魂 全啓

保送留學介紹職業 畢業後並可由本校

丙辰年經收各善士寶號施米捐清單

無名士洋一百元 崇德堂洋一百元 太和堂洋六十元 … 以上共收洋 … 白米 …

附經收施衣捐清單 … 共收洋 … 棉衣 …

滬北廣益善堂司董 謹啟

上海 明強學校招生

本校定于陽歷一月十三日又二月六日上午九時致試新生凡有志來學者先期報名隨付証金三元（程度）英文算學須習過一年國文能作小論（納費）每半年學膳宿費卅七元（校址）北四川路底巡捕房對門

胡鳴德啟事

賞格二百元捉拿倪榮堂

惠通呂宋烟行遷移開幕放盤贈品一月

本行向在橫浜橋中市已歷有年今遷移至大馬路 …

有志催眠術者幸勿失之交臂

人丹 六驗金

錢塘程鵬飛告謝

天寶堂藥局廣告

遷移廣告

各埠藥房總經售處 上海 …

廣東仙壽窩 百補人參再造丸 加料衛生丸 參茸烏雞白鳳丸

美國印墨 石印 鉛印 出售

價廉

上海廣東路卅七號利達洋行啓

上海 順亨洋行

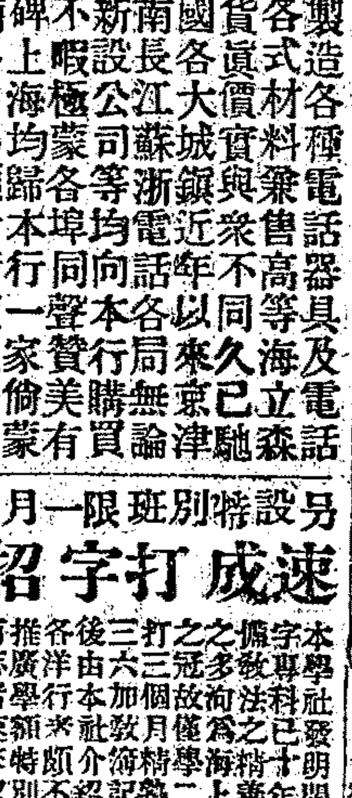

啓者本行經理那威國著名電機廠專門製造各種電話器具及電話應用各式材料 …

浦灘十號本行華經理傅榮慶君接洽

中國精益眼鏡公司

中國第一家自製吃力克鏡片

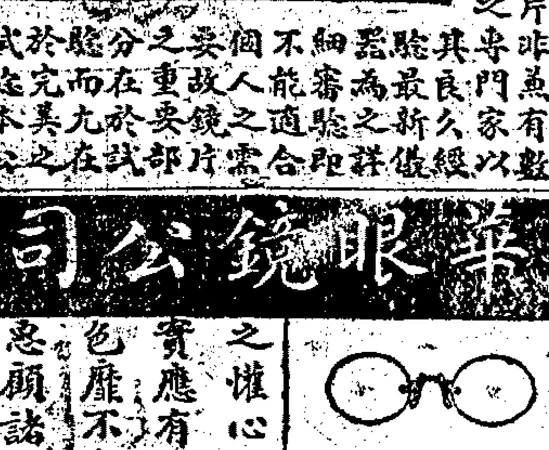

Vaseline

本公司新製之萬應膏已歷三十餘年早為歐美各國醫生所嘉許而採用之凡一切外患如被火灼日曬手足損傷筋絡轉扭或風濕皮癢痔瘡凍瘡等疾用以敷搽立見奇效若遇傷風咳嗽喉痛等症吸服少許即能痊愈此膏用鉛罐所載或用玻璃樽所裝其上均有本公司且士寶名號務請認明以免假冒並由上海各大藥房贈送樣品以為試用及明悉其公用 紐約 倫敦 滿地可 貝士寶公司啓

中國精華眼鏡公司

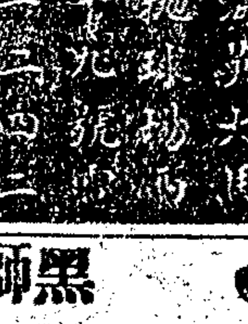

韵的嬌

黑獅牌靴鞋油

黑獅牌靴鞋油能去污濁並能使靴鞋之皮不易破壞其物美而其價廉盍試之 經理處四馬路一號 美豐洋行啓

眼疾無憂 目瞽重明奇方

白濁丸 一盒斷根

老白濁

吉屋招租

沈庭楣兄鑒

愛衆聯保壽險有限公司廣告

咳嗽茶葉

經期腹痛露

咳嗽茶葉 二盒斷根

速成打字招生

心胃肝氣藥

包愈立止夢遺聖藥

電氣運動機

美國醫學博士 眼科聖手

和茶葉片

懷德堂 眞正老醫局 王雨香大醫士

治 台濁橫痃 血淋刺痛 下疳腫爛 婦女毒症 聖手

有卅五年用藥王道見多識廣愈後永無他患生育照常且不用水銀輕粉
冒日多認明上海六馬路中市朝陽萬年茶樓西首第四家恒和油酒店隔壁

余患淋濁之症數月不愈請中外醫生治之反成血淋重症便後溺管刺痛如割幸請譽○懷堂王雨香先生治之即服該堂珠黃止痛止濁丸二元服後三點鐘其血淋即止其痛亦繼接服該堂珠珀立止白濁丸一元其症即安然全愈矣○內人患便毒三月不愈咽喉腫爛下身破爛作痛即將該堂加料珠黃擣毒丸○珠黃吹喉散○珠黃下疳散○計洋六元不十日即愈○予友瘋君被脈醫治壞至毒入經絡過身酸痛不能行走鼻孔亦爛予荐到該堂治之服該堂楊梅瘋痛包愈酒每瓶二元○服珠黃十寶丹每料五元約十一二天能行步如常鼻爛亦愈盖王雨香先生治毒眞上海第一也○如患症諸君在別家治壞不即收功或吃過輕粉升霸藥或鼻內熏吸或打過藥水針將毒收入臟脈骨脊之內發時輕則損形爛鼻重則性命依關從速到該堂治之定能轉危為安也○然王雨香君在申治症已升翻劫藥為丸倘用必招天誅地滅雷殛火焚不效遠洋此先生之眞心濟世也○左近假王雨香醫局便是 杭城李伯元同友陳竹溪誌謝 86

美國畢業醫學博士 **李復生** 統治內外科○婦科○兒科○喉科○眼科○耳鼻科○皮膚科○花柳科○種痘以及各種外症剖割並有 **良法戒烟** 非常平穩數年經驗流弊毫無所有診例詳列于後○門診一元一角○出診六元一角○種痘二元一角○戒烟每日一元五角○時間○門診上午九時至十二時○下午二時至五時○出診五時至八時○拔早過時加倍○急症隨請隨到○○住宅○跑馬廳龍飛馬車行東首一百廿四號 乙177

此種毒門神方眞能藥到病除

義商彭壽堂藥房始創珠珀犀牛黃八寶化毒丹神乎其神與衆大異乃本堂獨得之秘其方從未外傳近來紛紛仿冒一試立分優劣

本堂秘製八寶化毒丹已歷世代治愈男女外症何止數千萬人無論危險毒瘡服後如風掃殘葉將遇身濕熱積毒盡使小便洩去頃刻而痛者即止腫者即消潰者即斂腐者即去神效之速至於此極難仙丹未必如此敏捷而況其餘所最奇妙者不但神效之速且愈後逢春永遠不發絕無瘡點疤痕可謂靈之不能再靈妙之無可再妙總之普天下縱有外科靈藥而必欲如此丹之立服立愈永除病根者任爾窮褸大索終恐寡二無雙一如不見信不妨先試少許方知本堂八寶化毒丹果然功超絕世非常神效也茲將應驗症列下●一治楊梅結毒無論遍體潰爛痛極不能坐臥者速將此丹服下只一分時其痛立止行動如常不三日定可全愈●一治魚口便毒小腹偏旁生核堅硬作痛無論成臟不成臟服之未破即消已破即合如外貼解毒橫痃膏尤速●一治下疳破皮腫爛雖爛成延及肛門形如魚骨者愈後仍復原形照常生育●一治五淋白濁腫瘍及血毒濕熱等症服丸後立即止痛退腫濁去清來一治各種瘰癧下疳疔瘡發背乳岩小兒胎毒瘡痕等症其效如神●一治各種無名腫毒只須少許服之無不全愈或外搽珠黃生肌下疳散更妙 以上各症不服則已服愈定可藥到病除沉疴立起者未之有也所有治好之人不知凡幾可訪而知誠百發百中之神藥也大瓶雙料八元小瓶四元單料減半外搽珠黃散雙料每瓶二元單料一元解毒橫痃膏每張一元價雖貴效足值函購認明牌號地址上海英界拋球場南首河南路七號洋房義商彭壽堂啓只此一家並無分出 乙1046

天德堂 包醫

男婦 花柳 毒門 險症 包醫

近有無恥之徒見我告白為效同音仿樣翻刻報章改頭掉換言語搗亂朦混假造冒充此實醫界蟊賊諸公留心認明上海三馬路大舞台斜對門京都天德堂牌號方不受滑頭好蒙欺騙也來堂包治出立保單特備淨室膳宿隨便

下疳腫爛 包頭內疳 小便腫爛 刺喉下疳 袖口下疳 新篠下疳 爛芯木疳 闊疳蛀疳 初起五元 至十五元

五淋白濁 血淋黃濁 虛勞白濁 或毒火淋 砂淋膏淋 或尿血淋 小便刺痛 當日立止 初起四元 至十五元

魚口便毒 橫痃堅硬 或紅腫痛 發燒作冷 疼痛難忍 步不能行 要潰不潰 破口流膿 初起四元 至十五元

疥瘡癩癬 楊梅皮膚 或乾濕疥 或湖瘋癬 或膿泡疥 或痛或疥 內服外搽 三天脫淨 初患三元

痔瘡漏瘡 分廿四樣 如雞冠痔 如紅葡痔 如燕窩痔 日久生管 膿血淋漓 初起五元 至卅五元

小腸疝氣 左偏右墜 或有痛疼 或不疼痛 常好犯氣 發時有氣 串入腎囊 小腹抽痛 三天消淨 初起四元

楊梅瘋癱 遇身斑點 透頂爛眼 塌鼻壞腔 陷穿足底 四肢酸痛 本堂治法 比衆不同 二十元起 一百元止 9525

上海敏記土棧專售上大土零膏男婦原皮每洋壹錢三分

開設英界石路公陽里口便是

琥珀久淋丸

◉總分銷處上海 英大馬路盆湯弄口萬利源號 英三馬路畫錦里南口振昌成號

淋症之種類不一有毒淋石淋砂淋濁淋風淋血淋之別一得此症小便刺痛腫滿畢之則塞痛按之不倒便出濁物如精如血小腹鞭痛膨脹惟毒淋必為沾染花柳之因重者便毒輕者淋濁總之不可待愈倘經年累月四肢酸軟筋骨疼痛精神疲憊血氣不充此藥無論新久諸淋立見奇功專能解毒清淋消腫止痛疏利下元調暢水道誠治淋之妙品也輕者三五服重者七八服遠年十餘服定獲奇效矣倘蒙賜顧請認明神農商標一外埠函購請由郵局兌洋郵票九折郵費在外可也●每付大洋二角

英大馬路望平街口陳一鶚 英五馬路寶善街利順成號

◉總經理處天津 北門外大街京都同裕堂參茸藥店謹啓 甲9894

諸君欲使容顏潤澤 請試雙妹牌 男女修飾用品雪花膏便知

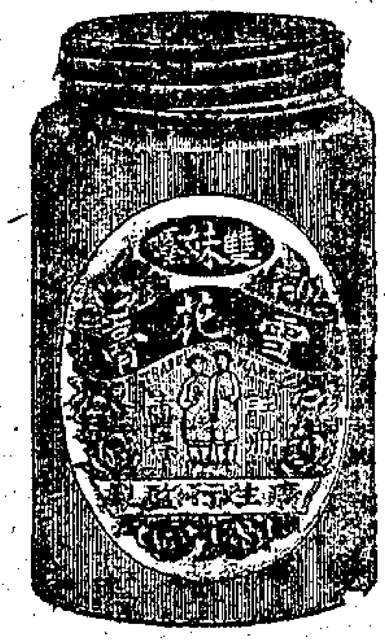

本行電話 大瓶四角 ◉ 小瓶二角五分 四零六九

總發行所上海南京路棋盤街交通路廣生行有限公司披露

石路中市太和新記藥房

清血解毒 內服聖藥 **六零六**

補血生精 止咳化痰 **人中寶** **保肺漿**

眞正老牌太和胃氣散

江蘇滬海道尹批示照錄

江蘇滬海道尹公署批一百零一號 具呈人孔寶福等 呈一件籲請備案並懇給示以杜戳冒由 呈件均悉准予給示此批 布告隨發 中華民國五年十二月 日

邑廟豫園勸業場

◉游藝時刻一覽表◉

下層 ◆影戲◆ 日一時起二時止 二時一刻起至三時一刻止 夜六時半起至七時一刻止 夜七時半至八時半止 毛兒戲 日三時半至六時 夜八時三刻至十一時半止

二層 郭少梅 評話三國 日一時至二時 沈廉舫 彈唱倭袍 日二時至三時 謝鴻飛 彈唱三笑 日三時至四時 筱桂生 改良蘇灘 日四時至五時 夜十一時至十二時 吳玉蓀 彈唱古今 日白蛇傳五時至六時 夜描金鳳八時至九時 王綬卿 彈唱倭袍 夜七時至八時 金繼祥 評話金台 夜九時至十時 朱酉山 中西戲法 夜六時至七時 十時至十一時 設有動物園

三層樓 鳳鳴社 女子新劇（開演時刻） 日一時至三時 三時半至五時半 夜七時至九時 九時半至十一時半

四層樓 文明宣卷 日一時至三時 夜七時至九時 也是娥 女說書 日三時至四時止 夜十時半至十一時半 天張德泉 大鼓 姚文彬 津張小軒 客串 邪萬年 雙簧 班王鳳祥 快書 孟繼春 張雅軒 騎彩 武黃 日四時至五時 日五時半至十 夜九時至十時半 女子改良蘇灘 日五時三刻至六時三刻

門票價目 電梯 上午二角 下午三角 上午一角 下午二角 童僕減半 盤 中西大餐每客五角 游資在內 頭等特一元五角 栗券

華界電話一百三十四號北來車輛免查車照

傷風咳嗽

肺為嬌藏最難保護無論內傷外感咳嗽皆由風而起是以肺主皮毛造主呼吸管發炎成為肺癆肺熱吐血咯血乾咳哮喘痰鳴音啞胸悶肺核種種肺病唯有服 **哈蘭士先生保肺漿** 卓著靈異此藥能調肺氣清肺炎搜肺絡之留邪補肺葉蟲蝕損殺肺滅病能調治於已為名杜防於未為肺日保肺確上品藥之無上雖病虛實哉理靈者至呼吸不回亦能藥到春焉

上海新記太和大藥房謹啓

廉價批發

本行茲欲推廣營業所售各貨格外克已如蒙惠顧無任歡迎特將各貨開列於左

紫銅管 黃銅管 紫銅版 黃銅版 鋼版 鋼版 紫銅條 黃銅條 鋼條 紫銅絲 黃銅絲 鋼絲 鉛絲 鐵絲 銅釘 鐵釘 玻璃 帆布 油漆 柏油 各種機器油 鋼製繩索 小呂宋油繩 各種機器以及工業建築應用五金材料又工業用藥品等 本行並做兼進出口各貨

共三洋行啓 上海圓明園路九十二號 電話四六八七

懷安醫局 施醫 陳伯威醫生 毒門第一

伯威醫士專長毒門有口皆碑異而手術之妙丸散之靈可保險間常流弊至患症醫字尤其所有下年治症服散延至濁然等尤其製迅速亦患藥也極數語不有之宿服了者毒病同和興安設六馬路首隔壁第五家懷安施米店東首河南路電話四六九七劉少坪鳴謝 49

星牌名片紙大廣告

星牌名片紙銷行已久蒙各界諸君贊許無待贅述也今因百物張價本品原料紙價異常高貴不得已將以前所定價目表修正同時將本品乙丙元竹紙等顏色名片一律改為白色精益求精前更為特色而紙盒上及紙盒旁邊則仍列入特許星牌字樣較望各界諸君隨時試用是幸 諸君須認明本品紙盒上及紙盒旁邊星牌商標為記 總理上海河南路七七八號寫堂支店謹啓

京都天德堂 包醫

○○○備有男女養病房間代煎湯藥不忌口○○○不誤公事隨便往來○○○來堂包醫過期不愈醫金奉贊○○○出立保單即還原洋分文不取 126

本堂每見滬上售賣花柳藥者頗多考其效者甚少說的是混亂用倒提蒸頂涼藥就用江湖生意門一套流口大醫天花亂墜地震山搖安言騙人非淺本堂特將包治價目列名於左○仍恐魚目混珠眞假難分故害人而非淺○○毒橫痃四元初起白濁久淋十五元血淋十元黃濁十五元小便腫爛五元魚口便毒八元五元橫痃四元已潰久不收口十六元花柳毒瘡半身毒一至十元楊梅升天女污毒白帶五元斑點血崩六元大疼痛髮落地遇身毒血塌鼻壞眼破爛以不小兒胎毒一切看險外埠不便察病之醫函訂治價包治小便悉毒及遂十危險外埠不便就醫者請函訂價包治不立限期給保單開列明白以免受害 海英三馬路大舞台斜對面民德里口方不受奸騙混也

古今第一 婦科至寶丹

肝鬱之氣去瘀生新開鬱解悶暖宮止帶固本調經旺血有却病壯體之功凡婦人望子者年經斷血枯常服且能育子既孕服之必成雙胎眞婦科聖藥調經仙丹閨女孀婦切忌每料洋八元半料四元起碼洋二元遠埠函購郵政安速原班回件信資自備舖設上海二馬路西鼎新里內

夫婦人因無不育之理不育者病也然病多起於月經月經不調即非受孕之兆氣血不和必致經候失常諸恙所以漸生也續嗣勢所必難也凡經水不調或前後或無常或腹痛或經稀或崩或過多或傷於七情致墮心志或感及風寒致子宮寒冷營衛體虛或盜汗不止或血枯面黃肌瘦及白帶淋漓胸腹悶百體虛損此皆所致故受孕之難所由來也秘製成此丸受良方而復出等症婦科續嗣降生丹專能調和血平婦人苟能速服此丹一月中途不間斷無不應手而得其美人傳曰婦科續嗣降生丹價 京都天寶齋啓 乙40

婦科良藥

種將湯一藥曾經中西醫藥名家考究配合之良方藥材純用國產其功用專治婦女各疾與經血不調等症功效奇速屢蒙購服者來函贊謝本公司之種將湯實有神功絕妙之驗凡望子情殷者速服此湯無不藥到種生誠為婦科治病無上靈藥茲將療治各症開列于左 內務部京師警察總廳化驗 批准 農商部註冊立案

◉每匣定價 二角五分 七角五分 一元四角 四角五分 總發行所上海棋盤街交通路嚴大生製公司 122

麥家圈大生大藥房 奏效如神 強種育精丸

此丸係英京蜜利醫學博士鑒定主治效能神應素著風行全球無待瓚述現因市上僞貨朦混魚目類珠香港伊克西藥公司委託本藥房獨家經理以昭信用零躉批發均皆克己 賜顧諸君須認明牌號庶不致誤（乙123）

價目每聽洋一元每打洋十元

麥家圈大生大藥房謹啓

※本埠新聞※

◎昨日之金融調查

▲上年我國各銀行營業 除交通殖邊外尙稱平穩其盈餘最多者爲中國銀行滬行可餘銀三十五萬兩 各埠支行共餘七十餘萬兩其餘如浙江地方實業銀行盈餘三萬兩 興業四明兩行均四萬兩上海商業銀行餘三萬五千兩 中華銀行餘三萬兩

▲昨爲星期一（陰曆正月初七）各銀行第一天上市 正金銀行出口銀五十萬兩其餘滙豐等行祗有零星出口惟大條銀在此數日內共到四百餘條今將各銀行錢莊存銀實數調查列下 麥加利存銀一百八十萬洋一百八十萬大條二百九十三條 滙豐存銀二百零五萬洋一百十五萬大條四百零六條 德華存銀二百三十萬洋一百萬 正金存銀一百七十萬洋八十萬 道勝存銀一百二十五萬洋五十萬 通商存銀三十萬洋四十萬 東方存銀一百零一萬洋九萬 花旗存銀六十七萬洋七十一萬大條三百三十七條 華比存銀三十萬洋四十萬 和蘭存銀二十三萬洋一百十九萬 中國存銀七十五萬洋五百三十九萬 臺灣存銀五十三萬洋五十二萬 住友存銀五萬洋五萬 各莊存銀四百五十萬洋一百八十萬 有利存銀三十一萬洋九萬 中法存銀三十八萬洋五十七萬 總計存銀一千八百三十萬兩存洋一千七百四十六萬元大條銀一千零三十六條較去年臘底之存數多洋二百餘萬元少銀二百零八萬兩

◎請願回復自治之進行

江蘇縣議員聯合會前因恢復地方自治問題通函全國縣議會各舉代表晉京請願約定陽曆一月二十七日啟程二月一日在京會集 現已屆期該聯合會復於前日分函各省縣會催促進行原函如下 敬啓者回復自治業經衆院議決動機已露宜早爲謀敝省代表擬於陽曆一月二十七日啓程赴京請願當經通告各省縣議會協力呼籲或徑赴北京或赴滬偕往以二月一號爲在京會集之期已荷贊成不勝感荷素仰貴縣爲貴省名區合行緊急函達請迅速集合貴省縣議員推定全省請願自治代表二三人先行將姓氏及到滬日期或在京住址一并函復敝會俾可携手磋商不勝盼禱之至再敝省代表爲費玄韞蔣楙熙楊友熙三人敝會暫設上海城內也是園合并奉聞

◎配定軍隊防守地點

松滬盧護軍使以楊前使調升浙省督軍之後所有原駐龍華陸軍第四師步兵第十三團及駐防楓涇之步兵第十六團各三營及第四團砲騎兵各一營並在工程輜重兩營內各挑選一連編爲一混成旅隨帶赴浙於是第四師步兵駐防松江等處者祇有十五團一團 現在吳淞之獅子林砲台灣及上海之閘北製造局龍華浦東一帶均須派兵駐紮以資鎮懾爰飭第十師十九旅步兵第三十七團第一營駐於閘北第二營駐於浦東其昌棧第三營駐於斜橋南之新營房 所有製造局內外仍令該旅步兵三十八團專司保衛至龍華護軍使署則令二十旅所部之第三十九團團長張嘉璈督率所轄三營駐紮護衛 其吳淞獅子林砲台灣南石塘等處責令二十旅第四十團步兵三營擔任防守 尙有第十師管轄之騎兵第十團砲兵第十團各三營暨工程輜重等營均駐淞口一帶 而松江楓涇等處仍歸第四師步兵第八旅第十五團劉團長調兵防守各專責成除分令各團長遵令督防外並將配定防守地點列表呈報陸軍部及本省督軍等備考

◎盜刦萬昌典當之關係

山東人高等魁仇志遠桃源人丁三花經老閘捕房包探王寶生張炳成查與南京路萬昌當舖被刦一案頗有關係 於前日協同一號西探目將高等三人緝獲 昨日傳同該當夥吳貽錫案證周小全子童王氏將高等三人併解公共公廨請究 據一號西探目考爾聲稱南京路四百六十九號門牌萬昌當舖於本月十一號夜被盜多人刦去鈔票現洋且沿途開鎗拒捕流彈擊中行路婦人兩口 內有一盜逃至山東路福州路轉角被華捕開鎗擊斃 尙有盜黨未獲 請爲展期開審 等語 關讞員商之英卓副領事判高等還押候補提同黨併究見證周小全子童王氏均着暫留候質

◎無錫米市之報告

昨日北市米商接無錫快信略謂上年歲底存貨不多今正紅盤亦堅因到貨祇有四千餘石今日（初七）早市售開高糙粳每石洋五元二角五分糙尖四元七角尖四元四角粳稻每百斤洋二元六角五分 糯稻二元六角尖稻二元三角 粉蓁四元八角 高小麥五元四角

◎彩票害人不淺

虹口天潼路萬源愼醬園經理張芹甫歷年虧空賬銀三千三百餘兩又洋九千四百五十元被園主張逸雲查悉係向北四川路二千零六十一號門牌甬人羅阿四關式等購買澳門及廣東大有公司彩票所耗 呈請公共公廨轉飭捕房昨派包探將張芹甫與羅關二人一併拘解公廨請究原告由陸定山上堂代表稟明案情 請治羅關兩人以欺騙之罪 並據張芹甫投訴所空之欵係向羅等購買彩票所用訊之羅關兩被告延律師到堂代爲辯護旋由中西包探稟稱在羅等家內抄出澳門票及大有公司彩票一大皮箱 即將該皮箱內剩票呈案詣察會審員王肇之君商之英白副領事判被告三人一併還押聽候查明於二月九號再訊

◎舊公堂改爲新法庭續誌

公共公廨舊有之二堂房屋經關讞員商准領事團改建寬大法庭業已竣工 定期昨日行開庭禮備故昨日不及開訊 內部佈置尙未完竣 正月初九日（即陽曆一月三十一號星期三）開庭訊案 惟值堂人等 昨已改穿新製元色西緞長單袍外罩品藍西緞元色西緞鑲滾 對襟圓領並用紅線綉嵌中西文會審公堂及值庭等字樣之號衣以壯觀瞻

◎禁售敗壞風化之小說

上海道縣兩署暨淞滬警廳同奉省長公署訓令云案准內務部咨開准敎育部咨開據通俗敎育會呈稱茲有由本會調查所得之小說十種其中或翻印舊籍或托稱譯本或列布新著而詳加審核其有傷風化貽害人心均在應行禁止之列理合開具清單連同原書十八冊呈請咨行內務部轉飭嚴禁鑒核施行等因據此相應將原書十種暨清單一紙檢送請轉飭所屬嚴禁印售以正人心而維風敎等因到部查此項小說十種詞意均極猥褻流傳浸廣視聽滋淆貽害世道人心實非淺鮮既准敎育部咨送前來自應嚴禁印售以絕根株除分飭外相應鈔錄清單咨行查照飭屬查禁用維正俗等因並附鈔單一紙到署准此合亟鈔錄原單令行該道尹廳長知事仰即一體遵照辦理此令計鈔書名 國色天香 瑤華傳 馬屁世界 野草花 穢情小說龜生涯 牛鬼蛇神之情場 新鶯鶯譜 官眷風流史 姨太太之秘密 玉樓春

◎司法部訂定保管公欵之辦法

上海地方審檢兩廳奉江蘇高等廳訓令云奉司法部訓令第四一九號開案查會計出納關係何等重要各該廳除經常應用經費宜愼重保管外他如訟狀等費贓罰各欵均應隨時稽核以重公帑乃邇來呈報會計員虧欵潛逃司法官營私舞弊者層見疊出各該管書記官長職守所在固各有難辭各該廳長有監督之責亦責有攸歸既未能預防於事前又不思補救於事後倘長此因循放任相率效尤尙復成何事體茲特由本部訂定辦法五條開列於後令仰該廳長查照辦理並轉飭所屬一併遵照此令等因奉此除分行外合亟照錄辦法五條令仰該廳長即便遵照辦理毋違切切此令辦法如下（一）每廳置鐵櫃一具每日結帳由書記官長或輪指他員將賬目聯單存欵三者核對無訛然後置入鐵櫃 由主任書記官鍵封將鑰匙交書記官長保管翌日仍由書記官長將鑰匙交主任書記官啓封（二）積存欵項隨時送儲國家銀行 至鐵櫃內所存票洋現洋兩項合計至多不得過五百元（三）凡有移解各欵均用銀行記名支票或滙票如送交現欵應由書記官長負責（四）各該廳長應隨時親自抽查或派員抽查現存儲欵及各項出納賬目聯單均須軋算合符（五）各監獄收支各欵應查照前四項所定辦法責成典獄長及看守長負責

◎留學生消釋嫌疑

留學生陳定護回國被拘由公共捕房刑事科控陳提倡論說鼓吹失和經公共公廨將陳傳案諭交一千元人洋並保候訊等情已兩誌前報昨晨傳訊由刑事科代表牛門律師上堂聲訴一切即經關讞員商之英領卓君判決將案註銷被告開釋

◎聖約翰大學募捐

本埠聖約翰大學理科科長顧斐德君主任該校講席二十餘年循循善誘誨人不倦對於校務尤能盡力以謀發達去年請假返英遘疾逝世該校敎員同學會員及學生等哀之擬建築體育室一所中具泅水池命名曰顧公紀念育所以表信仰而誌哀思現正分途募捐擬集二萬兩之數聞該校同學會上海支部議會時當場認捐者頗形踴躍云

◎組織男女小學校

唐驥騮歷在滬北各校充當敎員近在英租界滬寧火車站左近克能海路存厚里第一弄賃就新造房屋數幢創辦尙賢小學校廣招男女學生分高等小學國民小學二部國民小學課程爲修身國文算術圖畫樂歌手工體操於第三學年起兼授英文珠算並酌加歷史地理高等小學酌加商業一科女學部改授縫紉業已擬定章程從事布置矣

◎養性女校選課發刊

本埠新閘派克路養性女學校創辦以來從學日衆現由該校職員周學孟胡德貞女士等發起每於年終將一學年內各級學生課卷選出若干篇刊印成書即名養性以便分贈學生家庭俾知校中之成績現第一集業已出版係請慈谿周聽天君編輯成帙菴周世昌二君校訂云

◎兩按察使之一往一來

美國駐華按察使已於星期六日赴粵辦理訟案英國按察使蘇君已由香港啓程返滬昨晚可到

◎姚家菴弄之火警

滬城登雲橋堍姚家菴弄底陳興生家於前晚七時許因煮晚膳不愼遺火積薪頃刻冒穿屋頂各火會紛紛到場施救無奈該弄道路極長向無自來水太平龍頭各會員施救棘手以致延燒左右鄰房屋約焚一時許始得救熄共燬房屋八九間昨晨一區二分駐所王警佐飭警將起火之傭婦顧周氏傳案申送警廳司法科訊罰當火熾時馬拖皮帶車經過太平街將面南新開粥店櫃上所放五彩磁盆十餘只（中盛葷素粥菜）碰翻其損失亦值洋十餘元云

◎失火即熄

前日傍晚閘北長安路大成烟紙店樓上房客某姓家不戒於火旋經衆鄰幫同救熄事後由崗警歸報四區姚警正派探調查起火情由以憑核辦

◎修理滬城街道

本城各處街道年久失修凹凸不平近更因天寒氷凍溝道淤塞以致低窪之區積水汚穢行人頗覺不便現工巡捐局長朱壽丞已飭路政處多雇工匠分投修理矣

◎增加絲廠煤價之躊躇

本埠繅絲各廠所用烟煤向與煤行訂立合同每月每車一部包定煤價銀一兩四錢去年冬間因各路來貨稀少煤價飛漲各煤行因成本攸關公議加價按照合同以年底爲期者照原價酌加四成其於五月新絲開車至下年四月底爲止者新正先加一成六到期再加四成惟各絲廠以近來絲市清淡僅允繅絲一擔酌加煤價銀五兩各煤行因相去太遠迄今尙未解決

◎浦東碼頭命案續紀

浦東碼頭更夫印度人阿茂生於一月二十一號夜將竊煤之華人金山鞭傷腰部身死經地方檢察廳驗明棺殮已誌前報茲爲英美總巡麥高雲查悉以案關人命於二十五號派令中西包探將阿茂生拘入捕房並於昨日將見證更夫華人房子高傳至公共公廨由西探海明惠上堂稟明前情卽經關讞員商之英卓副領事判房留候帶赴英按察使公堂作證又一訪函云浦東楊家渡某棧管門印人阿茂生及房子高二人前將小工金三殿打金旋卽斃命由尸屬報請地方廳派員驗明委係因傷身死判令尸屬自行棺殮聽候警區查辦在案茲悉阿茂生房子高二人已由第三區警署函送地方廳經林檢察長備文飭警將該二人送交公共租界總巡捕房轉送英領事署訊究

◎車夫被人戳傷

車夫沈金全家住日暉港打布橋左近前夜一時沈已睡熟忽有素識之周兒攜留扒入燃點洋火用刀將沈連戳八刀幸沈婦驚醒狂喊周即逃去昨晨該婦投報捕房據稱去冬周兒曾向伊夫借洋十四元未遂或即因此報復等語旋經捕房飭將受傷人舁送廣慈醫院醫治候再緝兇究辦

◎兩男一女之扭毆

浦東爛泥渡居民張小林之妻趙氏與江北人陳三石子有染前晚因自外歸家適被撞見遂將氏扭往毆打而陳則將氏兜拒於是男女扭作一團由三區崗警到來將男女三人一併拘署經解警正略詰一過押候解廳訊究

◎酒醉毆人

前晚七時許有一少年身穿華服酩酊大醉沿途逢人毆打行至滬城縣南街爲二十一崗巡警所見正欲上前干涉亦被扭住兜毆後由魚行橋崗警帮同拘送一區二分駐所押候酒醒核辦

◎客販與電車司機人衝突

昨午十二點半鐘時華商六號電車由南駛北經過泉漳會館碼頭附近適有該處德豐雞鴨行內之江北客販朱四從外灘匆匆而來其時電車已駛近其身由四十號司機人袁化麟將朱拉至車旁得免碰撞惟朱不服將袁之手指執住不放旣由售票人王玉崑上前勸解朱亦不聽正在爭執之際該行衆夥友並客販多人以朱無端被侮上前理論一言不合互相扭毆兩造均有微傷後有崗警到來將劉牧泉楊惠潘王振起及司機人售票人等一併帶至第一區警署由蘆警正察得袁手指受傷卽送紅十字分會爲之醫治並因兩造各執一詞諭候派警調查起釁原委再行核辦

◎清潔局夥被人毆傷

承辦閘北清潔事宜之龐道宗前日與租界清潔局朱德春因攬奪主顧起釁由賈月堂雙方調處業已了事詎事後龐又糾同吳阿孝盧錫貴金阿根阿小德和等數十人在曹家渡地方將朱德春之夥袁富高朱文貴二人圍住蜂毆受傷甚重經四區四分所拘獲吳盧二人解送閘北司法科由李科員質訊一過經勸人賈月堂亦投案聲訴起釁情由李君遂諭受傷人送醫院療治吳盧二人收押候補提在逃之金阿根等一併解送地方檢察廳核辦

◎小工之爭端

昨有小工顧阿林陳四江等在順泰碼頭因爭奪運貨起釁互相毆擊由捕查見一并拘解捕房押候訊核

◎西人好行其德

吳頌山前因患病倒臥於華特路爲該處八十一號屋內西人所見雇車送往同仁醫院醫治無效延至昨日身死通知該西人出資收殮舁至西八字橋義塚掩埋

◎少婦不知何處去

浦東爛泥渡鄉民張秋木昨赴三區警署報告謂伊媳嚴氏名利鳳年十七歲甯波人本月二十六號與姑口角後出外未歸四處找尋毫無音信除報水巡捕房外請求查緝等語解警正准予轉詳警廳通飭各警區協同查訪未悉能珠還合浦否

◎女子請求超豁

昨日午後有女子賀玉紅投地方檢察廳喊冤聲稱鎭江人今年二十八歲前被匪人拐來賣在法租界菜市街賓裕里二十八號包姓家爲娼近因被虐不堪爲此來案請求超豁林廳長諭飭收押候示

◎兩人串拐一孩

香粉弄二百三十五號門牌住戶裘桂生控張樹生串黨陳旺仔將伊四歲男孩阿華誘拐無蹤等情由探陳維坤將張査獲昨解公共公廨原告投訴前情請究並據陳探稟稱陳旺仔已經地方

賞格 千元拿獲 挑樓美如

啓者樓美如年三十八歲身長三尺七八寸面瘦小有近視眼左角有黑痣形如錢大身穿藥湖色寧綢羔皮袍子元色緞皮馬褂 [illegible]

敬謝名醫魏正珊先生

啓者鄙人庚戌秋初遇先生於南京勸業會甲寅夏纖晤於上海哈同花園歷談休咎今皆應驗其相法之神妙與水鏡柳莊後先媲美也先生現設硯於新世界二層樓有欲趨福避禍者盍往訪之際此嚮隅特此鳴謝 杭州關監督程紹周謹啓 3008

鴉煙赤松粉

本局經理日赤松粉 [illegible] 十包大洋一元五角另售每袋大洋一角五分

上海英大馬路小菜場對過 [illegible] 北浙路朝西沿街第二家顧南堂藥局啓

丁54

檢察廳拘押應請備文提回訊究中西官判張還押候備文移提陳旺仔到案質訊

●浦東賭案類誌

浦東爛泥渡三區巡官倪文彪前晚兩日督率長警前往各處拘獲聚賭牌九之人爲數頗多均經帶署詰問屬實論令陸家嘴春江碼頭陳金奎等二十一名各罰洋二元新街劉老九等十九名姑念均係苦力小工判各拘留四日尹阿二等三名各罰洋二元分別示儆又陳學林葛吉生等在孔江氏所開之理髮店內賭博被流氓吳小五搶刦金戒二只即由崗警將吳追獲連同陳葛及孔江氏等一併拘署經解警正略詰一過押候解廳究辦

●巡官捉賭

南市草鞋灣居民某甲向操水菓業近因每晚在家聚衆賭錢被一分駐所巡官訪悉前晚率同巡長等密往查拿獲住賭徒張阿全王三錢小毛王貴生彭連生劉周扣等六人解所問明諭飭張王錢三人各罰洋兩元餘人各罰一元開釋賭具銷燬並補提爲首之人究罰

●查究革兵聚賭

高昌廟西柵內南池胡同後面某號門牌近有湖南籍已革士兵在內聚賭抽頭漁利昨爲第三分駐所巡官查悉即飭長警查拿究辦

●設攤誘賭之懲罰

新閘路五百十六號門牌住戶朱榮生與無賴陳阿毛王谷生周田榮王阿三等均於舊曆新年設攤誘賭被中西探捕查獲昨解公共公堂傳訊中西讞員以朱榮生存洋二十五元保出未到飭探傳朱於下禮拜一到堂候訊王谷生保洋十元充公陳阿毛判押西牢三月王阿三押兩月周田榮罰洋五元賭具一併銷燬

●查禁花鼓淫戲

淞滬警察徐廳長訪悉浦東南滙縣境龍王廟附近衛行地方近有土棍搭檯演唱花鼓淫戲通宵達旦男女混雜除移文南滙縣彙知事派警往拿外並飭浦東第三區警署會同查禁

●派船查緝私梟

兩浙緝私第二營魏營長以南滙縣境之江家路口一帶時有私梟聚衆秤販私鹽昨已令飭第一隊張隊長飭派師船四艘駛往江家路口駐防查緝俾免妨礙鹽課

●縣商會議董辭職

南市縣商會議董錢業代表乾元莊副執事鍾新甫今歲因組織北市光裕錢莊對於該會議董事宜不遑兼顧已向正副會長辭職所遺錢業代表須待該業另行遴選相當之人以承其乏

●冒牌案和平解決

廣同昌丸藥店主潮州人翁雲麟與鄭湯人初冒用廣昌丸藥店牌號被廣昌店主翁雲樵報告捕房派探將二人拘獲論飭存洋四百元保出在案昨經公共公廨傳訊先由中西包探將冒牌丸藥仿單呈案請察即據被告代表律師上堂譯稱此案被告已向原告磋商允爲和平解決應請將案註銷原告代表律師亦上堂聲明理由願爲和解中西官以既據兩造代表律師到堂請求判准將案註銷被告開釋呈案各件併交捕房銷燬

●遷柩賣地之訴訟

鄉民辛杏村等同控婦人辛江氏串同地保張登賢與黃老三瞿汝鑫等私遷屍棺盜賣墳地昨由捕房將張黃瞿三人拘解公共公廨請究兩造均延律師到堂辯護中西官判被告各交三百元人洋並保聽候傳訊

●司賬私用欵項

馬霍路一千一百四十二號門牌某號主嚴松濤控司帳趙信臣陸續私用帳銀六千五百兩昨由捕房將被告拘解公共公廨請究原告延日本律師上堂譯訴案情並以原告係屬日商要求改歸日領會訊中西官判趙還押候照會日領訂期會訊

●債務人之聲辯

范其昌至法公堂控稱前有洋八十元存在魏運記經租賬房內今已閉歇請向魏錫侯魏運魁訊追魏運魁供稱叔父魏錫侯素與商人分家此事與叔父無干故不到案至商人所負之債前經地方廳判決將大吉里大慶里房屋變價公攤有各債戶代表季新三江聚之爲證當在廳控告時范亦具名且所有生財等物亦已由范取去求察中西官會商之下判魏運魁交二千兩人銀並保限十四天內交呈判決書並代表季江兩人到案再行核辦

●理償借欵之期限

姚榮福前至法公堂控稱錢搖茂前將方單一紙向民人抵借洋一百元至今本利無着向索推諉請求追繳等情判交人銀兩保限繳本利洋二百四十四元在案錢因無保挺押不理原告昨又送案請追錢則請交尋常保出外料理孟讞員判限十四天交保理楚如逾限不理即將所抵之地拍賣抵償

●債務人忽然出現

楊寶慶前至法公堂控稱前有袁祖儀向商人賒去金水數打付來期票數紙除收倘欠洋九十六元向索延宕人亦不面請求追繳等情業經傳提數次匿不到案故已缺席判決現被楊在途遇見扭交捕房解至公廨請訊袁供認欠洋屬實孟讞員判交尋常保限十四天還洋

●購地建屋後之枝節

法商三德堂前延費美律師至法公堂控稱原告前向葛其辯購地二畝今因陰溝出水被阻以致房屋浸濕尺餘請求訊究葛其辯聲稱陰溝非無出水之處不能任咎中西官判候前往勘明再核在案昨又傳訊費美律師請速核示葛稱出水之處雖是公路商人已向某公所商明可以建築陰溝中西官判限葛其辯於一個月內前往商妥出水之處出立筆據給與原告執管如違着還地價洋二千元以免糾葛

●鞋店主累及保人

陳道不前至法公堂控稱某鞋店主林銀紹付來期票十餘張計洋四百元到期往收無着向林索取一味延宕請求訊追林稱所退期票仍可往取判林交四百元人洋並保限交退票洋四百元在案詎林保出後仍置不理昨日傳訊又不到案孟讞員判傳保人到案再核

●攔路搶刦之懲儆

江北人孫阿三串同鄭祝卿趙升於一月二十二號下午在新閘路搶取女孩董會芳銅元一百枚逃逸即由該女報告捕房派探將孫等三人拘押昨解公共公廨經中西官訊明判趙升無干開釋孫鄭各押西牢九月示儆

●攫取女學生眼鏡

女學生楊競學控楊七子在河南路攫取值洋二十元之金絲眼鏡昨由捕房將楊拘解公共公廨經中西官訊實判楊押西牢年半示儆

●九曲橋邊之攔刦

公共租界老閘橋北維昌洋貨店主某甲於前日下午至邑廟豫園游玩二時四十五分鐘行至九曲橋畔忽來匪徒二人將甲所佩之金鍊一條(重一兩九錢二分係楊慶和牌號)銀表一只攫取奔逃甲急追尋該匪等已從人叢中逸去甲遂投報一區二分駐所請爲查緝

●地產糾葛案重行起訴

婦人小陸蔡氏前與陸錦春因本邑二十三保二圖並王天巷等處地皮糾葛在公共公廨具詞控訴去年十一月九號經公廨中西官訊供後以原告證據不足判令將案註銷在案前日小陸蔡氏又投地方審判廳民庭稟控昨日午後經袁廳長提案略詰一過以公廨既經有案姑候函致公堂調齊全案卷宗到廳再行審理

●取締清潔夫役之牌示

工巡捐局昨日發出牌示云查得近日各區清潔夫役往往任意偷懶傾倒就近坑厠內並有向各居戶索費情事妨礙衛生故違定章殊屬非是除諭各該承辦人嚴行取締外合行示仰各居戶知悉如各區清潔夫役再有發生上項情事准由各居戶指名報告或扭解來局以憑究辦

●滬海道署批示三則

▲施徵智等呈崇明外沙添設商會有重要理由請修章程再請立案核轉由 呈及簡章均悉該鎮添設商會一節經縣遵查據復稱無添設之正當理由已批令免議在案茲據來呈辭情各異是否屬實本署無從懸斷既據由總商會轉呈省長仰候示遵可也此批簡章發還

▲林大成玉房布號林會圭呈請備案嚴禁以杜假冒而資保護由 呈暨附件均悉既據稟請前清道署給示有案所請備案給示之處應予照准此批附件存佈告附發

▲張木林張毛頭張福林等呈爲廢單侵佔契地不符請飭局覆丈由 呈悉查此案既據控經會審公廨傳訊將案註銷則該民執管此業亦無確實之憑證可想而知茲據稱各節究竟是何實情姑准再飭會丈局查勘核奪此批

●淞滬警廳批示兩則

▲批孫洪氏稟 呈悉查嫌疑犯季巧寶一名前據該氏呈訴後即經明白批示並移送地檢廳訊辦在案前批早已公布何竟懵無所知仰速逕往候質可也

▲批米仲年稟 據呈哈梓琴驅欵潛逃情實可惡仰候通令區隊一體查拿可也

●誌謝

新世界游戲場地臨空曠高出雲衢有京戲影戲新劇彈詞雙簧大鼓以娛人視聽且點綴燈彩加演幻術際此舊曆新年洵爲及時行樂之佳境昨承以游券六紙見貽書此誌謝

※氣候報告※

(上海徐家滙天文臺)

▲已過者之報告 一月二十八日中國大陸復起反旋風天晴而有烈信風黄海中其力抵狂風 二十九日天氣甚晴冷有重霜及西北涼風晴雨計上升 二十九日下午四時前二十四小時內上海氣候溫度至高四四·四至低一九·二去年同日至高四六·八至低三六·五

▲未來者之推測 二十九日下午四時三十分預測天氣晴寒緯線三十五度以南有信風北方有無定向之涼風

※雜評二※

●新年之教訓 (訥)

今舊曆新年各界之興會較往年爲高者以往年當戒嚴時期外有所拘束內有所憂慼是以減殺其興味也今之新年爲太平無事之新年及時行樂人之常情雖然宜有節焉人情每於憂患生惕勵安樂思縱慾以可資可貴之精神消磨於以嬉以遊之場所職務或因以廢弛此爲陸督軍新年誥誡粵軍人語吾則謂一般人均宜共體斯言也

※專件※

●金融維持會請願國會書

竊思金融者國家之命脈也金融流通則國命賴以永長金融枯竭斯國脈隨之斬絕試一考中外史乘國家致亡之道固不一端而其卒也必至國窮於上民困於下政務因而廢弛盜賊因而蠭起外力乘之而國不國矣是以地無歐亞人無古今而善謀國者必於維持金融之方策三致意焉我國當局關於金融之維持素乏善良之計畫而一般商民因幣制之不統一感受無限之阻碍迨去年國務院下令停止中交兩行之兌現政治上之禍害動搖及於經濟而金融界遂呈停滯之狀態半載以來上而國家下而人民所受苦痛難以言喻而閭閻蒼生望兩行開兌甚於枯旱之望霖雨乃蹉跎至於今日交行尚無兌現希望中國雖開兌數日旋復加以制限金融恐慌已達極點及今不圖挽救前途危險詎有涯涘耶謹撮其大要爲貴院縷晰陳之

一關於貧民生計者查兩行停兌以來一般人民因均受莫大之影響然殷實之家總不免遭幾許損失而於其必要生活上尚不覺有何等困難若貧苦小民素無恒產數口之家僅憑勞力之所獲以餬其口腹平日已恒虞不給紙幣停兌而後票價既日低見落物價又日益騰漲則向之僅能自給者今卽不免於凍餒而向之不免於凍餒者今且不免於死亡故當去年七八月之間警察廳爲維持市面起見在各區設兌換處以兌換銅元而一般老婦幼兒持紙幣一元者爲多換銅元數枚計卽不惜鵠立於烈日之下誠以此區區之數枚銅元得之則生失之則死固非若富豪闊吏視金錢如泥沙也然此在嚴熱酷暑之際猶可勉力支持今則隆冬盛寒噓氣結冰而擁擠兌現之老婦幼兒食不足以果腹衣不足以蔽體乃亦肩磨股栗於中行門首以候兌紙幣一元且以數衆多挨班不易復以老弱力衰輒爲壯者所排竟至鵠候終日仍持紙幣而泣還甚有守候徹夜不敢歸家以待至次日再兌者聞兩旬前曾有一老者偃臥中行門前手中仍持紙幣蓋係守候四日尚未兌到現洋而遂爲寒氣所侵襲種種苦狀聞之酸鼻視之慘目苟非急圖挽救則一般貧苦小民其何以生存於世此爲貧民請命計而不能不維持者一也

一關于商人營業者我國商業本未發達然在金融流通之時往來交易均係現幣則猶有蠅頭之可博自紙幣停兌而後金融遂不流通商人販運之貨物或來自外洋或來自農田俱係現洋購買而銷售所獲者紙幣也持以與人則拒而不納補色貼水則虧損不貲不得已而賸物價以作紙幣之抵價然物價既昂顧主頓減則銷路又不免滯塞况持票購貨無論若何扣折而賣主且有時終不收用若以賣得之紙幣轉買現洋縱不惜忍受虧折然亦有時無從購買於是而資本雄厚之商人出所蓄之現金以與之競爭則資本較弱之商號遂不得不歸於倒閉是猶僅就夫金融停滯之時間極爲短縮者言之也若歲月緜久而不能回復原狀則資本雄厚者仍不能不爲資本較弱之續况我國商人原少雄厚之資而中交兩行之停兌現欵復將彌歲故就北京而論商人之停止營業者已迭有所聞外埠概可想見長此以往日復一日則中國商務其不至完全停頓也不止此爲商業發展計而不能不維持者二也

一關於國家信用者國家與人民全恃信用之維繫非可以強力壓迫而使之屈服者也凡事皆然而金融上之關係爲尤甚故信用昭著之國家其人民對於銀行所發行之紙幣歡迎倍於現金反之而國家之信用薄弱則紙幣猶廢紙耳而商民又奚肯樂於使用他如發行期票支票以及收儲現欵等業務之能否發達罔不準此我國當中交兩行未停兌現以前全國人民對於該兩行所發行之紙幣歡迎極爲殷至凡所獲得之現金爲便於攜帶或存儲起見往往願貼補銅元一二枚而易以紙幣初何嘗有輕視紙幣之心也自停止兌現院令發布後人民之收受紙幣自不能不有戒心然此種喪失信用之舉一度行之急起補救則已失之信用或可徐圖恢復不意遷延數月始有中行之單獨開兌既開兌矣竭全力於現金之準備則於國家信用亦不無幾分之挽回何期旬餘之後又加限制初尚以五十元爲限繼復限以十元迨至今日竟幾與停兌時相類况當中行開兌之時政府曾有明令謂交行亦不日開兌詎又數月餘矣交行開兌既遙遙無期而中行仍未復開兌時之原狀夫國家對人民之交際不惜一再失信則人民對國家之行爲其何以起信任之心此爲國信挽救計而不能不維持者三也

一關於利權外溢者查各國通例發行紙幣之權均歸國家或本國人民之掌握外人不得享有我國幣制未一信用未著膠滬等處之外國銀行皆紛紛發行紙幣已屬一大傷心事猶幸中交兩行之紙幣久爲國人所信用頗足杜利權之外溢自兩行停止兌現而後本國紙幣之信用掃地以盡外國紙幣遂起而代之我國利權之溢出何可勝算而現金之存儲於外國銀行者又不知凡幾不寧惟是外國商人自去歲四五月之後卽紛紛出低價收買中交兩行之紙幣捆載而去以備將來之兌換現金數月以來該兩行之紙幣爲外人所收買者已無慮數十百萬冬令交後民生愈困而此項紙幣之被收買者尤鉅總之我國之金融遲維持一日斯我國之利權多溢出一日此爲利權挽回計而不能不維持者四也

以上所述不過就通常之理論及事實而言之也今屆舊曆年關尤金融緊急之時商民之經營業務或維持生活在平日猶或有通融之餘地一屆年關非惟借貸之無門反苦債主之圖逼愁城坐困呼籲無門外國商人乘時投機則攫我利權亦必倍於平昔而國家信用且必因之愈墮貴院代表人民監督政府此中情形諒早在洞鑒之中務乞俯納芻言速建大議咨請政府迅撥鉅欵一方面整理中行之兌現辦法一方面下令交行俾於舊曆年內開兌紓商民之困難杜利權之外溢而國家信用亦於以維持敝會同人不勝激切待命之至謹依約法第六條提出請願書伏乞公決

※來件※

●罪惡之結果 (嗽巖)

夫罪惡者一極醜之事實而其結果一不堪設想之結果也宜人皆望望然去之避之惟恐不速矣適反如蟻慕羶如蠅逐臭如獸之赴陷阱如魚之吞鈎餌生死懸於目前彼猶悍然而不顧者豈異人性耶特以罪惡之誘人也足令墮其中者見當前之可愛而不見來者之可懼覺今日之足樂而不思他日之足悲耳言其境地則繁華甚言其聲勢則烜赫甚言其感覺則愉快甚言其目的則美滿甚夫人情孰不樂此乎是故未得之也謀得之既得之也謀守之而惟恐其不能是鄉終老也夫安知其有可懼可悲之一境哉獨是天理循環無往不復昔之繁華烜赫者不轉瞬而慘淡淒涼矣昔之濃厚鮮豔者不轉瞬而冷落蕭索矣昔日之娛快美滿者不轉瞬而媿悔悲傷矣舉昔日之所期及其終也在在皆得其反何以故曰罪惡之結果然也夫惟能灼見罪惡之結果者乃能真知其可畏可悲耳試拉雜以書之

有如新年消遣喝雉呼盧倒筴傾囊爭爲孤注在造惡因者固自以爲豪舉也而乃豪興未闌囊橐已空典質告貸以繼其窮究之珠還合浦無其術鬻妻賣子有其人若乃富貴兒郎千金買笑窗姣吳娃左擁右抱在造惡因者固自以爲樂事也而乃歡樂未終追呼已及十年夢覺揚州空濺窮途涕泣更如史乘所載歷代權奸擅威作福氣燄沖天此蠹國殃民之罪也及其結果身遭斵戮爲天下笑樓台化作荆榛廣田鞠爲茂草若夫翰林鬻日旌旗蔽空爭地以戰殺人盈城此窮兵黷武之罪也及其結果帝業未成霸功莫就流荒島以終身上刑台而梟首

推而言之有公罪焉有私罪焉有政治之罪焉有黨派之罪焉假託自由恣睢縱欲少進之罪也其結果不至倫紀絕滅禮法蕩然不止矣錮守舊習阻滯新機老成之罪也其結果不至風氣日蔽民智日塞不止矣工商之罪器物楛窳不知改良背義圖利國貨是誣其結果不至實業不興利權外溢民貧國弱莫可救濟不止矣士夫之罪惡不察時勢提倡國教垂涎學產褻瀆尼老其結果不至各教徒攀起而攻共和瓦解五族離心不止矣

他如教徒之罪惡言夷行跖外羊中狼蒙蔽主教欺壓忠良報館之罪惡受人賄賂淆亂聽聞爲虎作倀伐異黨同議士之罪惡運動選舉一票千金廉恥喪盡利祿熏心忘人民之疾苦惟意見之是爭閣員之罪惡上玩元首下愚黔首把持政柄爲名利藪但求其心之所大欲不計敵國外患之乘其後凡茲元惡顯著昭彰卽其究竟國破家亡由此觀之則罪惡之結果無他災禍痛苦滅亡而已矣罪惡之小者痛苦亦小罪惡之大者痛苦亦大捷如影響不假須臾謂必見結果而後乃覺痛苦者猶迂闊而遠於事情也嗚呼可不懼哉可不懼哉

然此所言罪但就世所公認者言之耳倘非基督教所論之罪也基督論罪奈何謂夫小人固有罪君子亦不能逃刑焉惡人固有罪善人亦不能倖免焉何也所謂罪者不必殺人行淫作奸犯科放棄禮教恣情縱欲如以上所云云也凡當爲不爲不當爲而爲者皆罪也當爲而爲或爲之而不盡不當爲而不爲而或心爲戀之而不能舍者亦罪也質言之口出一妄言罪也心有一妄動罪也一視一聽有一非禮又罪也必也自生迄死全受全歸乃可告無罪於上帝苟不然者罪惡之身決不足配上帝之不朽換言之罪惡之結果不能倖免地獄之沉淪也故保羅曰罪之結果是爲死然則今世之人誰敢謂自生迄死從無一言之妄一念之邪耶誰敢自謂其全受全歸足配上帝之不朽耶夫妄言妄念倘不免得罪神明而召天道之誅況乃誤國殃民明知故犯臨崖而不勒馬卽岸而不回頭如以上所述種種孽因耶嗚乎此基督所以生也此救世教所由立也此我輩所以皈依信仰欲勉爲濁世之完人也世之好道君子盍興乎來

※商務※

國外滙兌 (一月二十九日)

上海滙至倫敦 (以上海規銀一兩計算)

銀行電滙	三先令六辨士二五
銀行即期	三先令六辨士三一二五
銀行四月期	三先令六辨士五
銀行買進四個月期滙票	三先令七辨士五六二五
帶根電滙	三先令七辨士六八七五
四月定貨	三先令八辨士
又六個月	三先令八辨士
大條銀(現貨)	

上海滙至法國 (以上海規銀百兩計算)

銀行電滙	四百八十九佛郎五
銀行四個月買進	五百零五佛郎五

上海滙至紐約 (以上海規銀百兩計算)

銀行電滙	美金八十三元七五
銀行買進四個月期滙票	美金八十六元一二五

上海滙至香港 (以香港百元合上海規銀)

銀行電滙	七十兩

上海滙至印度 (以上海規銀百兩計算)

銀行電滙	二百五十六個羅比

上海滙至日本 (以日洋百元合上海規銀)

銀行電滙	六十一兩

金市

昨日遠期標金第一次開盤祇有上午市面下午未有成交因先令一日間又長半辨士之故今將市價錄下

現貨標金	二百九十兩
沙金合赤	二百九十七兩
足赤條金	二百九十六兩
二月份標金(上午開盤)	二百九十三兩
又(正午收盤)	二百九十一兩二錢
銀樓門莊首飾足赤金兌出	每兩四十五元五角
又兌進	四十一元五角
銀樓門莊首飾足紋銀	每兩一元六角五分

錢市 一月二十九日上午收盤

英洋	七錢一分六厘七五
龍洋	七錢一分四厘五
廣東小洋	六錢三分四厘五
江南小洋	六錢三分四毫五
銀拆	借
銅元	一百八十三千五百文
錢找	一千二百文
表牌	一千三百二十文
市錢	一百五十千文
角子	一百十七文
貼水	十五文

股票證券 昨日交通公司報告

藍格志	買	二十兩
耶松	又	八十七兩
西紀	又	七兩五錢
自來火	又	二十一兩五錢
開派洋	賣	二十八兩

又證券交易所報告

四年六厘內國公債	售出	五十七元
三年六厘內國公債除息	又	五十五元
八釐內國公債	又	七十八元
招商局航產股	購入	一百四十二兩
交通銀行(庫平)	售出	三十二兩
通商銀行	購入	四十兩
漢冶萍	又	十九元五角
浙路證券除四期	售出	四十七元
蘇路證券除七期	又	三十九元
浙江興業銀行(已繳三期)	購入	九五折

米市

昨日滬南共到米船四十餘艘惟因在新年銷路不多故市價石疲至客秈由招商之江華日清之大福丸兩輪船儎來蕪湖湖南貨三千包其價尚穩茲將市上開出大盤行情錄下

常機白粳	六元八角五分
常機白元	七元五角
蘇同機白粳	六元七角
蘇同白白粳	六元三角
青角機白粳	六元二角
青角機白陰	七元
北埰機白粳	六元一角
陳嘉機白粳	六元二角
六直機白粳	六元二角
廠機洋尖	六元五角
廠機客尖	五元三角
包子尖	四元七角

昨日閘北米市因銷場呆滯每石跌價洋一角五分今將船貨廠貨售開之價錄下

	每石
石柏榮船機粳	六元八角
小石百葉船機粳	六元八角
曹大大船晚白粳	六元二角
單林林船機白粳	六元六角五分
何維章船機白粳	六元三角二分
倪根海船機羊秈	六元二角
又機自元	七元二角
何金祥船機自元	七元二角
唐上珍船機自粳	六元三角五分
源盛廠錫機白粳	七元
生泰廠南鄉機粳	六元四角五分
瞿成記廠機客尖	五元三角五分
源昌廠錫機粳	六元八角五分
致中和廠又	六元七角五分
又機客尖	五元四角
振興廠機自元	七元二角
又錫白粳	六元七角
裕通廠又	六元八角
恒昌廠機客尖	五元四角
仁記廠機自粳	六元八角
永大昌廠又	六元八角五分
又機客尖	五元四角五分

油荳餅

昨日滬南采菽堂行家與號家雖一律上市交易則甚爲清淡牛莊荳油仍未售開祇有源盛號開出青口荳油五十件順源順記福昌號開出泊兒荳油八十件恒盛行開出夾倉生油二十件茲將市上開出貨價列下

青口荳油	十一兩二錢五分
泊兒荳油	十兩零一錢
夾倉生油	十兩零一錢

絲市

昨爲星期一華商售於洋商之紅盤白絲共有二百五十包其因先令上午三六二五下午又長二五故未起色今將售開之價錄下

寶克洋行買元帥牌頂頭號十八份至二十份廠經念包每包銀八百七十五兩又買天字頂頭號十八至二十份廠經二十包每包銀八百七十五兩

景福洋行買黑豹牌頭號八繭白絲五十包每包銀四百十兩又買金魚牌頭號八繭白絲八十五包每包銀四百廿兩

愼餘洋行買白雙象牌頭二號八繭絲五十包每包扯價銀四百六十兩

集昌洋行買金飛鷹牌頭號大經十包每包銀六百七十五兩又買世媽牌頭號大經十包每包銀六百八十兩

達昌洋行買和合牌三號●絲五包每包銀四百五十兩

洋貨

昨日各客幫購去花素洋紗絲紗等貨數十箱其價如下

絲貨

怡和闊幅元貢地紗每碼銀	一兩六錢
又狹幅　又	一兩二錢五厘
百司六三元橄欖紗	九錢二分半
來泰飛來峯電光紗	五錢五分

輪船進出口日期

一月二十九日禮拜一進口

山東	由香港	太古公司
湖南	由日本	太古公司
榊丸	由大連	南滿洲社
筑前丸	由日本	郵船會社
博多丸	由青島	郵船會社

一月三十日禮拜二出口

南陽丸	開往長江	日清公司
江天	開往甯波	招商總局

一月三十一日禮拜三出口

大吉丸	開往長江	日清公司
宏利	開往泉州興化	德和祥行
甯紹	開往長江	甯紹公司
江寬	開往長江	招商總局

二月一日禮拜四出口

大利丸	開往長江	日清公司

二月三日禮拜六出口

鳳陽丸	開往長江	日清公司

火油 昨日各火油棧售開之價

美孚老牌 每箱洋	五元四角二分
又鷹牌新聽	五元另二分
亞細亞魚牌	五元四角二分
又僧帽牌	五元另二分
又舊艙	四元八角二分
又散艙	四元二角二分
德士古孚牌	五元四角二分
又紅星牌	五元三角二分

棉紗

昨係星期一磅價又長半辨士以致棉紗銷場又見呆滯價亦略疲市價如下

二十支水月	大包每包銀	一百十七兩五錢
二十支財神	每包銀	一百十三兩
十六支藍魚		一百十二兩五錢
十六支立馬		一百十二兩五錢五分
十六支福島		一百十一兩七錢
十六支三馬		一百十兩零五錢五分
十六支水月		一百零五兩七錢
十六支寶鼎		一百零四兩
十六支雙虎		一百零三兩二錢五分
十六支人鐘	小包	一百零三兩二錢五分
十六支飛馬		一百零三兩二錢五分
十二支紅大班	每包銀	九十三兩五錢
十二支藍大班		九十四兩五錢
十二支夫婦圖		九十三兩五錢
十二支綠雙館		九十二兩五錢
十支國旗		九十二兩五錢
十支天主堂		八十九兩
十支唐僧		九十八兩
十支牛耕田		九十七兩

花布

吾愛春風文明條子嵌花標	每碼一錢七分五分
又條子嵌星花標	一錢六分
吾國春風點子彩色小花標	一錢四分
運動會白風地賽織文明條子標	一錢五分半
又小花標	一錢六分
又中又花大花標	一錢四分
又點地大花標	一錢四分半
新發明白地彩小花	一錢五分半
五彩錦美洋紅標每疋	三兩三錢五分

膠布

來泰飛來峯禿格膠布每疋	三兩八錢五分
又條格又	三兩七錢五分
又印花綿地席法每碼	五兩一錢
又條格漂布	一錢八分半
又雙子圖漂布	一錢六分半

三陽道人相得眞傳

星相之學至精至微非有專門傳受閱人多有實在經驗者不足以問世失之毫釐差以千里凡問津者不可不愼重將事也三陽道人幼年好數學中歲得異人傳授悉心研究深得其中奧妙來滬有年閱人無算僕等屢次接談獲益匪淺知其學有根底茲因新遷二馬路西大慶里口該地爲關中取靜門首可停馬汽車出入恒便利特此介紹同胞幸勿交臂失之也

伍秩庸　程雪樓　虞洽卿　陳潤夫　同啓　2806

萬國儲蓄會五大特色

(一)每月開彩希望無窮人人可得自十二元至二千元之獎(二)每月以所收儲款之二成半充作獎洋而以儲戶號數十分之一爲獎額儲戶有得獎者可立時領取現洋(三)儲戶如有得獎而未滿二千元者仍可有享權利(四)所付之款至期滿時照本發還非特儲款無扣且亦外有紅利(五)二十年之後儲戶可隨時照統計表取還會本或向公司借貸 [illegible]

聲明假冒廣昌號商標

今因鄙人冒用廣昌號補丸商標混充售賣被控公堂在案茲托挽人再三懇情蒙廣昌號主格外體恤允准銷案不究此後永不敢再冒廣昌號補丸混銷特此登報聲明　運昌號何梅卿　10201

京都天德堂 包醫男婦姦門 寶占一 眞正出立保單

特備男女　發病房間　勝宿均可　屈用招待　專伺病人　代煎湯藥　藥不忌口　隨便往來　不誤公事

蓋毒症世人皆知有楊梅結毒魚口白濁橫痃之分不知得者有濕熱邪火臟精傳染之別霉治毒發陰陽脾腎虛實各有不同按白濁一症若不早治非但痛苦且發五淋有勞淋毒淋砂淋膏淋惟血淋最爲險惡若在失治必攻魚口便毒下部腫爛俗名下疳賢則梅毒之根本所發之淋輕重深淺另有分別有包頭疳袖口疳斷線疳蠟燭疳圓脬疳雞冠疳蛇眼疳猴子疳崩陷疳關疳癰疳誤服市上普通藥丸延糜日期病勢反增再誤投廣醫不顧人之性命加以輕粉水銀劫藥外毒難愈而內毒墜入骨縮後來再犯名曰楊梅倒發透頂穿喉遍身紅點消爛筋骨疼痛癱瘓下疼五官破形更相濟關一錯禍起百端喪身敗家斷子絕後苦楚難言本醫生祖傳藏方包治外科毒門不論男女新舊梅毒極凶極險以及他家不能醫治本堂另有妙法奇藥與乘不同出立保單包醫包愈好後還原永不復發不愈遲洋若用劣藥雷殛火焚近有無恥奸徵仿造甚夥認明上海三馬路大舞台斜對門不誤一

湖北 世醫 楊聞川先生門人岑景岐醫生

專醫男婦老幼各科兼醫傷寒溫症門診上午十一時至下午三時診金特別一元一角普通減半出診下午四時至七時診金五元五角隣近減半道遠面議早晚隨請隨到加倍診所現遷移在哈同路民厚東里北五弄內四百六十四號

德醫 張近樞設診於華英大藥房

先生醫學精通治有實效遐邇稱頌今被聘設診於四馬路老巡捕房東首華英大藥房內並兼任家庭醫生之(診例)門診一元號金一角(特別)上午九時至十二時在華英大藥房(出診)北四川路崇德路北香林家花園住宅內下午一時半至四時元號金二角(診時)下午四時後至晚十時皆可應診如逾所定之時診資加倍●(電話)住宅四二〇六號藥房二六七號又四一九一號　李厚祺章頌遐同啓

經售上海南市老萬豫官醬園衛生醬油者請注意

啓者本園發售之衛生醬油荷蒙各埠代售銷路日見發達其貨之美其價之廉無庸贅述近有無恥奸商翻印本園商標假冒情事似此魚目混珠與本園名譽攸關故特於丁巳元旦起外埠批發將驗字仿單加印紅鶴以別眞僞而杜假冒務祈各埠各寶號注意爲荷支店在法界華盛路號角石庫門內　園主白

無論危深 疝氣色能立愈 天下第一良方

疝氣之症皆由寒濕阻滯陰氣凝結以致氣不宜暢血不流通遂有血疝氣疝寒疝狐疝水疝癩疝等患其初陰囊腫痛小腹結硬繼則囊大如斗筋粗如繩痛不可忍步不能行若年久不治則陰囊潰損其發尤劇本藥房搜得在抱竟得百試百驗之秘方度製此丸專治各癩遐年疝氣以及腎囊風繡球風等症每日早晚各送三錢立能消腫去痛應手奏效初起之症一兩盒包愈雖至重至危年深日久之症連服一料包可斷根每盒洋一元每料洋四元　另製包愈小腸疝氣膏每張七角若多年之症必須膏丸並用內服外貼見效最速更奇者將膏貼上一刻時腹內氣鳴當將膀胱之寒濕由毛孔拔出不但服消痛止且愈一切疾病

上海三馬路大舞台對面餘慶大藥房謹啓　46

絕無腥氣其味甘美

華大寶利魚肝油

紅紙包面

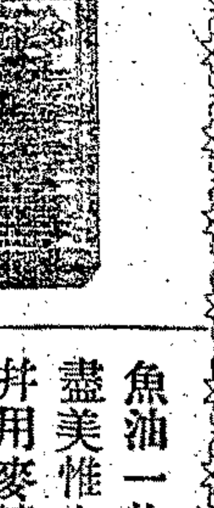

鱉魚圖

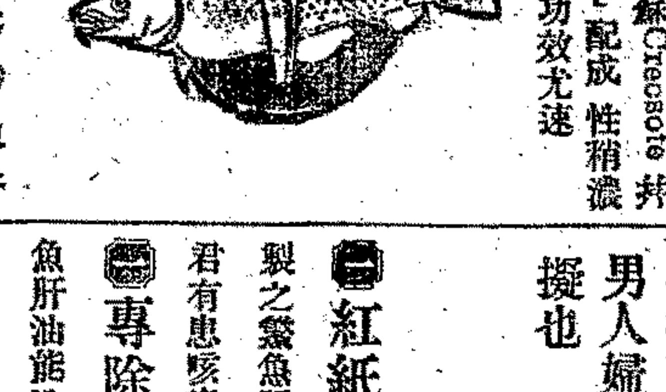

紅紙包面者其油與藍紙包面者相同不過用攙阿蘇 Creosote 幷怪阿冠 GuaiacoL 配成性稍濃暖亦無腥氣服之功效尤速

藍紙包面者爲淨魚肝油用麥精泡製化爲極其和平毫無腥氣之良品

藍紙包面

功效

魚油一物名目甚多然或不免偏燥偏膩未能盡善盡美惟本藥行華大寶利醫生研究新法得其妙製并用麥精能使此油絕無腥氣附以養身之藥品令食者樂於適口毫無作嘔之弊可以療肺部而滋臟腑專治房事過度吐血咳嗽風塵勞苦感冒嚴寒及有痰而咳無痰而嗽憂鬱太甚以致成癆等症無論男人婦人小孩服之尤宜其效之靈非他油所能比擬也　華大寶利大藥行謹啓

●紅紙包能治咳症　咳嗽最忌腥羶華大寶利醫生所製之鱉魚肝油絕無腥羶氣味善能醫治咳症潤肺除痰最爲適口諸君有患咳症者請早購服則咳病可立瘳也

●專除肺病　肺病即癆病之根原華大寶利醫生所製之鱉魚肝油能治肝胃肺癆等病凡曾購服者皆知其效此油最易入口永無作嘔之弊請一試之方知不謬

●藍紙包衛生妙藥　身體孱弱爲人身最不幸之事然欲令身體強壯非服華大寶利之鱉魚肝油不可蓋此油最能生長新血且易於入口無腥臭氣味男女購服均有奇效

●養精補血　人身強弱視乎血之充盈血旺則強血衰則弱故人欲強壯身體須補養氣血欲補養氣血非服華大寶利魚油不可蓋此油能養血補腦舒筋活絡生長肌膚　諸君試服方知其妙

總發行所上海圓明園路四號五號愼昌洋行三層樓藥料間謹啓

本埠外埠各大藥房均有經售

春回大地 人慶健康

五洲大藥房主人大鑒　鄙人生性多勞素患頭暈之症發時晝夜不安自交冬令病更叢集幸服貴藥房之人造自來血漸覺頭腦安甯夜眠熟睡一切沉痾掃除淨盡從此精神增長親友相見每以健康慶祝足徵自來血安神益腦之功決非他藥可比鄙人飲水思源不勝感佩聊誌數語以鳴謝忱轉瞬春回大地觸景生情更爲感悵不置並祈登諸報端俾海內之患同病者同獲自來血之幸福不淺也特此佈肊敬請籌安不旣

弟賈澤生謹啓　十二月十日

通信處河南南陽賒旗鎮關帝廟街鹽南慶厚號交賈樓保粹學校弟收

人造自來血　大瓶二元　小瓶一元二角　每打　大二十元　小十二元

總發行　上海四馬路五洲大藥房錄登　各埠分行

胭脂豔

[illegible]

美味榨菜

[illegible]

久白濁

[illegible]

感謝名醫

汪家田

[illegible]

三馬路大新街口

民鳴新劇社原址電話三千五百五十六號

正月初八日即禮拜二日演

吳玉奎 小二寶 湯桂芳 景玉峰 筱榮貴 筱富貴 ▶松旭齋天左魔術團◀

時新女子 天花女子 鐵彌 ◀天左▶ 魯 ◀天左▶ 楂 ◀全團男女術士大魔術▶

大魚(保國藏劍) 黃鶴樓(一)(二) 松林 天女散花 時計木通 (行如神空) (飛鶴來鴿) 手口妙技 魔法之袋 化身奇術 魔神作法點化美女

陰曆新正月初八晚即禮拜二晚演

筱二寶 吳玉奎 周鳳雲 繼筱芬 筱榮貴 筱富貴 松旭齋天左男女魔術團

時新女子 天魯 ◀天左▶ 楂 時女子 花女子 鐵彌 天左 (時女子)(花女子)(波女子)(魯楂) 大魔術

取西城州橋三兩羊巷 趙陳牧 七巧圖 花開 頭刻 時計掛裏 袋坤破關 乾機識洋 獎百二中空美女 金出火絕球技鴿當 一人化身 五人變一

天蟾舞臺 元月初八日夜開幕 拿手傑作 壹

何月山

日戲 巴騾和(酸棗嶺巴杰 刺巴杰 過胡理店房 搜)　夜戲 新(嘆五更)長板坡(四戰將) 摔着好運氣

時慧寶　趙君玉　蓋叫天

日戲 鐵蓮花　夜戲 雙鳳奇緣(五六本)(蘇武牧羊) 摔着好運氣

日戲 獨占花魁賣油郎　夜戲 雙鳳奇緣(五六本)(蘇武牧羊) 摔着好運氣

日戲 車輪大戰八大錘　夜戲 獅子樓 摔着好運氣

小如意　小楊月樓　林樹森

日戲 巴騾和　夜戲 雙陽產子 摔着好運氣

日戲 串陸文龍八大錘　夜戲 雙鳳奇緣(五六本) 摔着好運氣

日戲 車輪大戰八大錘　夜戲 雙鳳奇緣(五六本) 摔着好運氣

天蟾舞臺新排歷史古裝特別燈彩好戲

鏡花緣

是劇 天陷良仙百放 定惜製工 湖燈 與尋大相 旦角 一齊 從此如無 精傑 至日務請為幸

武 行臨 害 其內容中 祝 異常本舞 花 明 彩 過常別燈 行如 登臺 燦 神作 光

則 專朝致暴政 忠羣壽 台難不彩 齊 菱晶 特別燈彩以戲兼 名林 泥上 之爛 先此滿布 臨

天蟾舞臺新排應時特別燈彩佈景好戲

四斗牛宮

此本戲臺舞樣異新翻不 特高蹺檯閣龍燈各異景應有盡有並添天下第一 菱湖明晶燈彩與衆不同

天外天

增廣游藝場商場特別茶室彈子房日夜門票每位小洋一角升降電梯上下小洋一角半

新大洋房　麗查西式旅館　價目自五角至二元五角止 一例八折 遊覽天外天屋頂花園分文不取

四層樓男女書場　天津男班 雙簧戲法　范少山 時事蘇灘　女校書 京調時曲　日二點半至三點一刻 夜八點一刻至九點一刻 日三點一刻至五點半 夜九點一刻至十二點

(三層樓灘簧書場)　胡潤魁 文明宣卷　金繼祥 金台傳　吳西庚 吳玉蓀 白蛇傳　王綬卿 果報　天津女班 大鼓調　筱桂蓀 改良蘇灘　丁少蘭 東鄉灘　日二點半至三點半 日三點半至四點半 夜十點至十一點止 日四點至五點半 夜八點至九點止 夜九點至十點止 夜十點三刻至十二點

新洋房戲場　女子新戲 日二點至四點止 夜七點至九點半　活動影戲 日四點至六點止 夜九點半至十二

二層樓 麗查番菜館 ○惠顧者贈天外天游券 午餐大洋七角 夜餐大洋一元 ○公司餐券 另點外賣格外克己

大舞台正月初八日日戲價目 二等正廳二角 三層包廂二角 特別官廳三角 特別包廂四角

小寶芬 沈韻秋 小寶林 佳楣 李寶龍 小寶義 李勝來 賈璧雲 趙如泉 王又宸 伍月華 姚俊卿 小達子 王永利 何金壽 萬盞燈 小桂枝

(陳橋兵變)(天獻)(銅橋)(紫金鎖)英雄義▶汴梁殺宮◀(武家坡)○五老聚會○三查 爺船 花叫

大舞臺正月初八夜戲價目 二等正廳四角 三層包廂三角 特別官廳八角 特別包廂一元

劉春秀 袁永海 小寶芬 小寶林 佳楣 佳寶楣 小義 賈璧雲 小達子 趙如泉 姚俊卿 張桂芬 王又宸 孫紹棠 萬盞燈 王又宸 賈璧雲 小達子 趙如泉 姚俊卿 小寶義 王永利

(殷開甫)(李陵碑)(傘高登)(虹霓關)三本宏碧緣奇冤報▶改良新斗牛宮(高蹺)串戲◀

大舞台

初八夜准演燈彩好戲

張桂芬 姚俊卿 王又宸 趙如泉

小達子

賈璧雲 小寶義 王永利 孫紹棠

新斗牛宮

煩諸藝員特別高蹺串戲

宏三碧本緣

日演 劍五老峰聚會山

第一台

初八日夜特煩著名文武藝員各演生平拿手好戲 禮聘寰球歡迎新舊劇哲學大家

汪笑儂

初八日日戲 罵楊廣　初八夜夜戲 罵閻羅

張三麒筱高張馮

蓮居 麻子 麟童 客串 百歲 德俊 志奎

日戲 梵王宮　夜戲 斬貂嬋　日戲 三門街　夜戲 亂石山　日戲 三門街　夜戲 一箭仇　日戲 十八扯　夜戲 上天台　日戲 三門街　夜戲 戰皖城　日戲 亂石山　夜戲 罵楊廣 亂山

東和活動影戲園

武昌路四號東洋廟隔壁夜戲七點開演禮拜日二戲二點開演

陽曆正月念九 卅一

准演頭二本 黃金買愛

開司東片子 牧人之壯士 深山火 盜劫車

價目三角二角一角　禮拜日戲二角一角

鏡花園初八日戲龍戲鳳遊山東

正月初八夜戲

史亦奎 林芳錦 陳素雲 胡鳳林 張寶香 小鳳彩 林芳錦 陳兆峯 潘得勝 陳乜秦 楊子和 周昌順 趙虎豹

陰曆 戲叔 ▶取孟州◀

自由談

※游戲文章※

為民國官吏題新年陞官圖序（小孤山人）

金葉銀牌。牧奴作樗蒲之戲。黑盧紅雉。貺元擲賽采之籌。數合百八張。其人本梁山好漢。色分么六點。此事屬博局開人。或將鈿合玲瓏。骰子嵌相思之譜。別有蘭閨消玩。牙牌推乞巧之圖。偶然游戲工夫。不礙賭徒趣味。夫好名之心。更深於好貨。求財之術。莫妙於求官。富貴逼人來。誰不熱中嘉仕。功名由我想。漫教冷面羞人。然而傀儡神仙。世局依然幻局。衣冠優孟。劇場即是官場。問此中官味何如。不過一行作吏。到今日名心安在。聊將六博偷閒。此新陞官圖之所由作也。維時獻歲發春。履端始旦。條風送暖。凍雪開晴。綵勝剪人日之花。珠燈張元宵之宴。彈丸蹴踘。爭開角觝之場。賽馬拋球。競鬭奇淫之技。叉麻雀戲。八圈聽雨底之錢。打撲克牌。一擲破千金之產。要皆華年多暇。消遣光陰。花樣翻新。揣摩風氣。惟是時髦結習。不如名士風流。豪賭必輸。轉失雅人韻事。則有陞官圖焉。一幅橫陳。五官略具。名沿鳥紀。數列龜疇。仿職官表組織而成。從新官制編纂而出。一統山河。界在二十二省。外兩班文武。居然三百六行全（昔天國敗時有獻聯南京者曰一統山河四十八里半兩班文武三百六行全蓋紀實也）有注冊之官名。若傳家之治譜。每值茶餘鋪席酒後。圍爐兒女。團圖賓朋。笑語聊作手談之助。藉供心賞之娛。擲采關盤。出入繁華隊裏。醵錢成局。往來名利場中。此也對客呼梟。兩路頓分紅黑。彼也探籌喝雉。一時立決雌雄。倘逢匡胤輸錢。並賭華山而失手。若使寄奴得采。且邀劉毅以呼盧。況乎五木有靈。一麾出守。得步進步。求名得名。大海浮沉。何至十年一調。強台上下。宛然一日三遷。笑他十擲皆犍技由博拙。恨煞一贓出局。敗在官邪。等得失於雞蟲。眇身名於蟻蠱。雖為小道也。必有可觀者焉。不有博奕乎。為之猶賢乎已。方今政界多門。魔王混世。視做官為性命。假受職作生涯。爭權爭利而不休。為國為民則不顧。樹偉人之旗幟。大勳位獨享尊榮。揚政客之風雲。一等章倍增光耀。名挂黨人籍。便誇革命為功臣。職居國會中。直變議員為總長。得終南徑。一步登天。上大舞台。逢場作戲。內閣制倡言改組。無非位置私人。國務員否決同聲。祗為競爭黨派。且也權主於民。政成以賄。官途擁擠。仕路卑汙。視墨吏為財源。以黃金作孤注。媚狐兩腳。神龜萬鑽。狗苟蠅營。舊吏則貪圖新職。獐頭鼠目。武人亦希望文員。乞靈鵝眼之錢。好博取一官半秩。爛羊頭之爵。須破費半鈔分文。怕逢有鬼揶揄。作郡見爾送人去。一切由他笑罵。好官任我自為之。此皆由官魔所擾。縈回於心理。而不平。官念所萌。深印於腦筋。而不釋者也。是以優給徽章。晉受武職榮典。似散其廣告。命令迭見於報端。五等公侯伯子男封爵。則取消可惜。一區區連營師旅。軍官則無事能容。省道縣級定為三。先懸肥缺。將校尉等區以九。匪作虛銜。嘉禾大綬之章。加實光而更貴。文虎雙鶴之象。合金質而尤榮。馴至籠下中郎。半屬椎牛之輩。滿街都督。賤如走狗之儕。乳臭兒銜在青年。竟一片頭銜耀日。土木偶。有何智識。儼五品頂戴。榮身在官之風。於今為烈。某失足先傷。折腰自爛。軟紅塵裏。一笑抽身。龐白堂前。孤吟抱膝。痛念諸公袞袞。大發官迷。每懷前路茫茫。終成兒戲。何必金錢運動。官上加官。臭教豪傑消磨。夢中說夢。打開覺路。要知世界花花。參破機關。總識功名草草。蘇星照命。漫求跨鹿仙人。賭局翻身。勿戀盤龍故辦。試領取十年富貴。一場公呼春夢之婆。看驚回半餉邯鄲。三生細認遊仙之枕。是為序（三）

※談叢※

新年事物攷（一）（天虛我生）

爆竹。古以竹竿着火使之爆裂作聲。故唐人詩中亦稱爆竿。神異經云。西方深山中有人長尺餘。見之即病。名曰山臊。爆竹聲即逃。又荊楚歲時記云。歲旦燎竹於庭。是以竹為庭燎。即爆竹也。又該聞錄云。李畋鄰家為山魈所祟。畋令除夕於庭中爆竹數

十竿。至曉寂然安帖。據此則爆竹皆所以逐鬼魅者。今世用為迎神之儀。似是逐神也。寧不可怪。大抵古人慣以神道設教。欲使人以炭硫之氣解除山嵐瘴癘。乃托鬼神禍福之說以惑人耳。後人以卷紙為之。殆因城市不易得竹。且肩運不便。乃謀改良。尤恐不信鬼神者不燃爆竹。則更為悅目之具以引起兒童之興味。於是流星月砲之屬乃繼起焉。杭人稱為花爆。武林舊事記云西湖有少年競放爆仗及設焰火。起輪走線流星水爆等戲。又云歲除爆仗有為果子人物等類。殿司所進假屏風內藏藥線。一爇連百餘不絕。是則花爆焰火實始於南宋時矣。

※短篇小說※

歐世短篇　決門（二之二）

法國大仲馬著　常覺　覺迷合譯

予往司丹恩許。知渠所要求者。謂決門之時。須以兩柄佩刀插於地上。兩刀距離。祇須一步。決門者分立刀後。各伸一手。以俟口令。三字一出。各發其鎗。唯兩鎗之中。一鎗不實子彈。各聽天命。無鎗法優劣之可言。此事予初不允。而司丹恩毅然曰。予與查墨斯格實處絕對地位。查墨斯格與予決門者。徒恃其鎗法之精耳。不如此則予必敗於彼手。豈得謂為事理之平。予念說亦近理。遂毅然允之。復造查墨斯格寓廬。則查猶未歸。予遂蹀躞室中。視其陳設。雖頗精緻。然甚樸實。一無奢華之氣。蹀躞久之。遂出室外。憑欄眺望。於時天色方漿。雲氣蓊鬱。數點雨星。已淅瀝而下。此時門忽呀然作聲。廻身視之。則查墨斯格與巴丁入矣。查甫見予。即瞿然曰。甲必丹勞汝久待矣。然予因不得已以致稽遲。歉仄奚似。彼司丹恩果何言哉。予即備述其事。查墨斯格聽之。先則呈為苦笑。既而自撫其額。目灼灼其有光。曰予固早料及此。唯汝已允之否。予曰允之矣。查墨斯格聞語。遂頹然坐於桌次。雙眸注視窗外。巴丁與予遂亦各擇一椅而坐。巴丁坐於窗次。而予則坐於火爐之畔。此時吾儕三人。俱默然無語。無何門忽呀然闢。一女郎翩然入。挺立吾人之前。女郎披大衣。衣上蓋為雨漬。冠簷深覆。直蔽其睫。吾人遂不識女郎為誰。及卸去大衣。推上其冠。始識為瑪琳娜（名）萊溫司敢（姓）。予與巴丁方瞠目不解。而查墨斯格已欻然起曰。天乎。汝果何事至此。女郎銳呼曰。嗟夫喬治（查之名）。汝乃問予何事至此耶。汝豈未知今日之晚。實為汝之末日。予來與汝訣別耳。吾人相見之時。距今僅兩小時耳。而汝於明日之事。竟無片語為予道及。嗟夫喬治。揆之情理。果合否。查墨斯格低聲曰。此間非祇予一人。瑪琳娜汝重思之。汝當顧汝名譽……女郎曰。嗟夫喬治。予此身非已屬之君乎。然則此等事。予又何能置之不問。語既。展其一臂。環查墨斯格之頸。復埋螓首於查墨斯格之胸際。泣矣。予與巴丁遂向室門。痴望舉步欲行。女郎立昂其首。以阻吾人曰。汝儕少坐。予亦不事隱秘。予當有言申訴。汝儕或有裨助予處。言次。屈其膝。跽於查墨斯格足次。哀聲曰。喬治。予今乞汝。能勿與

麥歇司丹恩決門歟。查墨斯格曰。瑪琳娜。汝毋餒。予既允之。豈能拒卻。汝當以予名譽為重。女郎見其意至堅決。遂起謂巴丁曰。甲必丹。汝於營中素負重望。同營中無不重汝之言。甲必丹。願汝憐予。求汝勸解。勿為此等無謂之事。抑且此種決門。尤為非法。質言之。直無異於博耳。願汝為渠剖析言之。予言或不易入。而汝言之。當不致於違拗。巴丁此時。心大感動。兩唇牽然而動。眼角之中。汪然似欲墮淚。既而起立。趨至女郎之次。態至莊重。先親女郎之手。復顫聲曰。萊琺珥史。予果能為汝分憂者。雖赴死亦甘。唯欲予勸阻麥歇查墨斯格。則不啻令渠拋棄名譽。此事不綦難乎。彼兩人既經承諾決門。無論汝未婚夫不甘反悔。即能穩議。而司丹恩之嘲訕。又何能堪。查墨斯格曰。瑪琳娜。是矣。汝亦願予喪失名譽而不顧乎。而汝亦肯愛一不顧名譽之人乎。此時女郎因立足不穩。頹坐椅上。閉語。雙頰慘白。至無血色。欻然離座。披其外衣。顫聲曰。喬治。予無言矣。予不敢使吾夫負不勇之名。予唯禱之上帝而已。趨以手就予吻。或者此後吾人永無相見時矣。又曰。吾愛明日……言至此。已悲哽不能成聲。則又投身於查墨斯格之懷。唏不啜泣。而其失望之色。直令人見之斷腸。女郎去時。初不欲查墨斯格為伴。查必欲送之歸。二人遂同出門。予與巴丁則留室中。迨其返時。已過午夜矣。因謂吾人曰。汝儕盍睡休。予則尚須作數書。一至五時。吾人即須首途赴決門場矣。於時吾人實已疲憊無倫。即不相促。亦須睡矣。巴丁遂入起居室。予入查墨斯格臥室。而查墨斯格則入書室。碌碌作書。比予醒。則窗外曙光已自簾幃射入。予遂披衣而起。迨予入起居室時。巴丁已在起床。無何。查墨斯格亦至。面色雖作慘白。然殊鎮定。入即詢予曰。車已駕未。予曰駕矣。查乃以手插入衣袋。毅然曰。行耳。吾儕三人。遂即登車。輪蹄得得。直破沈寂之空氣。拂曉而去。

※謎話※

共和影戲院。自元旦日起。特設文虎。以助清興。小兒女往觀。射中頗多。得贈優待券十餘紙。還以難予。則皆淺近無甚深義。其中惟（出外求卜）射時節名一。為小蝶所中。尚覺可取。蓋題面四字無一落空。猶言出一外字。而於卜字上求之。則非『除夕』而何。又（殺盡天下人）射藥名一。為『獨活』。亦頗切合渾成。此外如（大人去了）射六書。為『一』字。又（大大小小都要錢你們不得了）射四書二句。為『上下交征利。而國危矣』。則皆直率無味。惟以而字切你字。尚見心思。又七絕一首。隱食物四。為小翠所中。乃『呂宋雪茄。皮絲香烟』。四物。特惜其句不甚雅馴。予擬略為修飾云（太公微子竟同年。雨過山腰二十連。水不興波蓋不繭。博山誰把麝煤添）。又（橫七豎八）射地名一。為『北京』。又（祖孫同居）射上海店號一。為『百代公司』。均尚可。又（無言。無語。在深閨）射聊目一。為『木雕美人』。（中午）射上海店號一。為『馬上侯』。（華僑不忘祖國）射藥名二。為『遠志當歸』。則較遜矣。（栩）

※小說※

言情小說　妍媸鏡（第廿七章四）

常覺　小蝶合譯　天虛我生潤文

勞倫司亦愕。迴顧乃華爾也。顏色慘厲。叉手胸次。言曰。勞倫司。勸爵使我非親覩其事。亦決不料汝有此狗彘之行。而且即於未婚妻之室。與一女郎表其愛情。勞倫司。勸爵汝直……言次。逼近勞倫司。予乃大駭。亟介身於二人之間。防其交鬨。而華爾仍怒視曰。汝以此卑鄙手段施之於一最淑婉之女郎。汝誠狗彘。勿若此語出。予料勞倫司必摑其頰矣。顧乃不然。且展笑曰。華爾。汝毋洶洶。汝於此中情事殆未深悉。然我覩君之意。亦殊不似任俠。華爾毅然曰。然我即承認愛彼亦無可恥。我以汝為君子人也。故我樂觀其成。今若此。我寧不能責汝無義。勞倫司厲言曰。華爾。汝謂我無義。此實不當。蓋汝猶未知我二人之苦衷也。華爾忿然曰。吾不知其他。但知汝既愛彼。即不應更與其他女郎而言情愛。此時予已頗極亟欲避去。顧勞倫司握予臂絕緊。不容一步。曰華爾。汝毋躁。容我言畢。汝再斥責我不遲也。因不俟華爾之答。即簡舉其辭告之。語既畢。華爾始爽然若失。迴身言曰。噫。我誤矣。乃以庸情度君。然而易地以處。使君見汝心愛之人為人所侮。汝亦能甘心否。嗟乎。予心之愛嬿娜。要唯上帝知之。之明日。我即當往斐洲矣。語未畢。幕復動。勞不圖龐後尚有一人。預伏以狀。度之則吾人之言。當已盡為所聞。勞倫司見為嬿娜。則大愕。欲前不能。嬿娜面色慘白如紙。徐徐伸其手以授華爾曰。華爾可嘉。復廻身抱予而吻予額。淚顆直墮予頸。顫聲曰。萊梨。自勞倫司受創之後。我即覘知其心。特我不敢言耳。今當互相恕之。言次以予手授勞倫司曰。勞倫司。吾必酬汝之願也。予愕然有如入夢。乃於夢中見嬿娜與華爾挽臂出室而去（第二十七章完）

包天笑主任

小說大觀

第七集出版

要目

▲插圖

上海靈芸英花廻雲舞雪圖（彩色珂羅版）●上海素娟之化身●上海雲華老五雲華鑑冰合影●上海王巧雲與黃妹妹●上海謝麗娟蘭雲閣●上海花惜春蓮亭●上海葵青雲●上海無名之花（老二與老三）最新之覆額裝（上海怡紅）（北京金梅仙）●北京蘇佩秋最新攝影●梅蘭芳之挑華車●孫桂秋男裝小影●北京花翠英金白梅●奉天詩妓田素貞●西洋名畫之一（老年家庭愉樂圖）西洋名畫之一（海濱孤眺圖）●巴黎馬賽會石像裸體美人三幅

▲短篇

情驗　天笑
西子湖底　瘦鵑
井中人　秋星
雪茄匣　數漢
看護婦　天笑　無我
血腥餘載　半儂
柳原學校　無為　舍我
領鈕　半儂
金錢歟愛情歟　小青
化裝之學生　大拙山人　彭年　苕狂

▲長篇

嫁衣記　天笑　毅鸝
如此京華　小鳳
金錢魔力　天虛我生
妒情記　瘦鵑譯　潤
孤雛淚史　無愁

▲筆記

睇嚮齋聞見錄　陳贛一
夢燕錄　納川

▲劇本

熱淚　卓呆

▲日記

庫倫旅行日記　梁掌卿

價目	
季出一集價洋一元全年四集三元六角	外埠郵費每集七分五厘

上海文明書局發行　各省中華書局代售

貴仙　羣仙茶園　四馬路　電話一千三百另三　原址

特聘南北著名第一文武花旦　准演初八日夜拿手好戲

九陣風

日戲　蔡家莊
夜戲　全本穆桂英

西門外方板橋

共和活動影戲園

今晚戲目一覽表

◁害人不淺偵探能術▷

朋友妻不可戲

◀共四大本▶

兩情相印。堪為匹獨。幅心思不是緣。藏匿他人秘密。信究竟爾意欲何為。奪人所愛原無禮。任我自由。却有情偵探留心知底細。輪船瞬息起風波。

日夜文虎。俠教射中。酌贈戲票。每晚頗屬高興。可知來賓風雅。

吳品如（燈彩戲法）遷移廣告

中西幻術貴府喜慶堂演介紹請至英界馬立師小桒場西同裕轉園隔壁馬安里一百十六號通信處打狗橋浦五房肉莊或六馬路朝陽樓東首雲森祥鞋店接洽日期不誤　Z9936

美租界海甯路

愛倫活動影戲院

鳴盛茶園原址

每晚七時起十一時半止輪流排演二次　每日日戲二時半起五時半止　每逢禮拜一四更換新影片

今天日戲准演（三大卷）軍事偵探影片　革命黨　實事詼諧滑稽（汗漫遊）（新世界）（愛睛鬼）演風景遊戲大受吹牛苦皮蘭

▲今夜繼續接演天下第一偵探片
▲第九集十七八本　前共計念六部本　後共計十八部本

▲五洲馳名四十本連續偵探影片

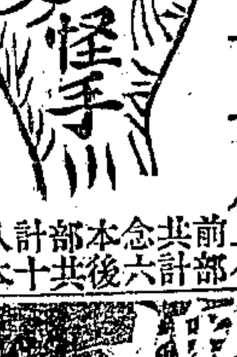

▲第十集十九念本

第二十一二兩集　怪手　准於陰曆新正十四日即禮拜一晚起繼續接演此佈

（價目）登樓特等三角○○　頭等二角○○　正廳頭等二角○○　二等一角○○

境一鬼淡

快活戒烟糖　9495

老虎牙粉廠主人發明此糖多年邇來烟土日貴若本醒悟能此糖食無論者老癮新得脫均黑籍離可身且力健壯他種非烟有戒者可害每包比洋一小每盒角洋一大總發元所上行四馬海晉路林戴春

驥製半夏奇驗

余與姪女小梅由川考察女學教育。從揚子江流域於二十八日始抵申。江途中感受風寒。將一月矣。後因再受輪船風浪。更覺氣急喘咳。女界諸君。饋贈藥品已屬不少。並無稍驗。愈形苦勢。昨我[illegible]女士持送貴製半夏一大盒。服之一句鐘。似覺氣喘尤甚。余大有悔心。適李鳳笙女士至。余告以故。李曰。姑俟片刻。觀其後驗。余無奈。遂[illegible]筆向余曰。先生[illegible]何不作[illegible]余曰可。[illegible]即請撫香廬主人道安。寓法界朱家橋實安里二弄二號四川富顧家梅女士稱昭啓

上海金陵路浙波路口　撫香廬氏謹啟　抄登

價大盒洋二元四角小盒洋一元二角●每料六大盒洋十三元二角●本廬分設天津北門東獅子胡同●長沙糧道街●安慶軍署西●南京下關大馬路●北京觀音寺街青雲閣商場　5096

懷安施醫局　聘請陳伯威醫士

壽盤樂如珠黃下疳散立止白濁丸均一律平價出售患者幸注意焉　遠近多假冒請認明四十二號門牌勿誤

花柳毒與多於滬上而花柳毒藥之廣告亦遍貼通衢倘不審慎誤服品或劇烈之劑以致終身痛苦萬狀殊堪深恨至貧苦小民因醫藥價昂而失治者尤堪憐憫同人等因于六馬路電車轉角處設立懷安施醫局聘請陳伯威君[illegible]女病室如願駐局就醫者有男女工人伺候並設有醫局所有各種[illegible]　贊成人　朱葆三　丁欽齋　錢達三　孫潤卿

六馬路電車轉角和興米店東首間壁五家石庫門左　懷安施醫局　陳伯威

大舞台

接排俠情新戲

宏碧緣 六本

大凡聽書看戲每逢到大關節處則座客必較平時爲多所謂大關節者就是本書本戲中主人翁最重要之事實故而聽書看戲人每逢此處雖有天大地大之事亦必偸開捉空前去聽個究竟看個結局本台所排宏碧緣一劇自頭本至五本歷屆開演無不滿座雖屬各界之盛情亦徵本劇之價値然此劇既以宏碧緣標名則戲中主人翁自然是駱宏勛花碧蓮二人劇中大關節自然便是宏碧二人姻緣之事但前演正本無非宏碧婚姻種種阻難實是書中情節如此並非排戲人愛賣關子這第六本方纔做到宏碧二人正式成婚又因本劇取材綠牡丹說部原是唐朝武則天故事故此六本又將綠牡丹挿進引出許多熟鬧戲文佳妙情節所以格外動目好看全本凡三十餘場如宮幃金殿宏碧洞房皆有特殊巧妙之景彩而末場靈堂翻臉眞刀決鬭之武藝種種神出鬼沒目駭心驚妙難盡言卻又與第五本絲毫不複如

小達子君之空手奪眞雙刀 四桿鎗單戰破大 刀又如徒手奪眞 虎頭鈎

此等軍械練習

最難達子君日夜操演練成 絕技可稱獨步 諸君不信 請屆時聯袂賞鑑便知 先此布聞 惟希公鑒

天蟾舞臺禮聘最優等南北歡迎娟秀正工青衣

尚小雲

初九夜 宇宙鋒（金殿裝瘋）

初十夜 玉堂春（三堂會審）

十一夜 彩樓配（三姐拋球）

貴仙 羣仙 四馬路茶園原址

▶特聘京都超超等著名老生

黃韻笙

（初八夜轅門斬子）

超超等名老生黃韻笙鏘金憂玉之音白雪陽春之調戲情周密臺步老到品貌堂越局度卓皇尤其餘事工演三斬一礎每一登臺彩聲雷動前蔵本埠某舞臺耳其盛名不惜重資煩友敎聘不料已有杭州先付聘金以致不能到申由另一同名姓之黃韻笙承乏與眞眞黃韻笙相去遠甚然祉會上固不知桃殭李代也今本園轉煩妥友一再懇聘蒙允南下刻已抵埠靜養數天擇吉登臺務請顧曲諸君惠臨鑒賞並預先定座爲荷

◎價目注意◎ （日戲）包廂三角 正廳川角 椅位二角 邊廂一角 起碼七十 （夜戲）包廂五角 正廳五角 椅位三角 邊廂二角 起碼一角

新舞臺（商辦）

◀初八夜接演七本八本▶

就是我

◀新希彩眞眞車雷電層火並眞龍上當出救▶
◀製奇景馬車炮霹閃三樓景有水車台場水滅▶

繡雲天

在四馬路大新街口

電梯三角 盤梯二角

樓下：羣芳小京班（日）二點至五點（夜七點至十一點半）

三層樓書場新劇：袁澄泉 史鑑文 文明宣卷 一點至二點／朱蘭庵 朱菊庵 西廂 二點至三點／吳玉蓀 白蛇傳 三點至四點／卻文濱 東鄉調 四點至五點／袁澄泉 史鑑文 文明宣卷 七點半至八點半／朱蘭庵 朱菊庵 三笑 八點半至九點半／沈廉舫 果報錄 九點半至十點半／邵文濱 東鄉調 十點半至十一點半

培德社（女子新劇）日三點至六點半 夜八點至十二點

四層樓：髦兒戲 日一點半至三點半 夜七點半至九點半／影戲 日四點半至六點半 夜九點半至十二點

五層樓：鄭少庭 蘇灘 二點半至三點半／女校書 彈唱 三點半至五點半／王雙紅 王雙鳳 大鼓書 五點半至六點／范少山 蘇灘 七點至八點／孟繼春 邢萬年 雙簧 八點至十一點半／女校書 彈唱 八點半至十一點半

別有趣：中菜每位半元 西菜每位一元（電梯游資在內）

◎初八日日夜戲◎

新劇（女子）：日戲 女中傑 夜戲 琵琶記

小京班：日戲 畢盛芳 天水關 張小芳 魚腸劍 陳金芳 奚文芳 請蟠桃會 黃永芳 吳蘭芳／夜戲 熊義芳 過巴州 陳金芳 夜頂珠 黃聲芳 御果園 奚文芳 黃永芳 陳奎芳 四杰村

影戲：◀四大本▶ 偵探海口定案片

髦兒戲：日戲 沈小琴 白英卿 王鳳鴻 白奎梅 林月 打面缸（烏龍院）浣紗計 落花園／夜戲 沈小琴 白英卿 王鳳鴻 林月 白奎鴻 梅 逛廟 紫霞宮 斬黃袍 桑園寄子

新世界

上海第一游藝場在英大馬路泥城橋

盤梯二角電梯三角中餐券半元西餐券一元游資在內

▶樓下書場◀ ▶樓下影戲場◀ ▶二層樓三層書場◀

二點半至四點半 曹少堂宣卷／七點至八點半 天津班大鼓雙簧拉戲／四點至五點三刻 徐雲飛獻藝／八點至十點三刻 吳悟奇魔術／十點至十一點半 三刻 兒戲／二點至四點一刻 七點至九點一刻 影戲／四點半至五點三刻 五點至六點半 九點至十一點半 三點半至十點三刻 女子新劇／三點半至五點 六點半至八點 九點半至十一點 夏少雲 少蟾 張君 聯彈 四書 品泉 一刻至三點 二點至三點一刻 七點至八點 笑玉蜻蜓 謝少泉 謝少泉 九點 潘蓮艇落金 扇三笑 四點至五點 五點至十點 吳小松 小石描金 鳳白蛇傳 五點至六點 十點至十一點 張筱棣 灘簧 六點至七點 十點至十二點

欲知本公司京戲新劇影戲說明書中西菜單各種游藝之詳細者請看新世界日刊

◎恭喜恭喜 時屆新年恭喜諸君 新祺百福新 運亨嘉 天津班 大魔術 音聯彈 茲拉戲 畫會閱報 汽鎗打靶 電燈贈彩 五彩燈棚 景燈鳥燈 三桌心 新影片 新彈詞 灘簧新劇 新游戲 場

世界內容周緻 增 當歲之餘 新新翻加 布置一新樣 服登新 推陳出新 新曲新聘 能新譜 可發新設 腦海立新 池新 裝可愛新 鏡 哈哈 星異新室 新藥可觀 綴藉並新有點 以神鴛新精鮮 及新坤伶幸 新娛俱一以耳目 各界惠臨

蘇州新舞台正月初八日戲

蘇巧寶 伍申會／蘇鳳寶 御菓園／王雅雲 六月雪

東方亮 張志文 小放牛／蘇奎官 蓋月樵 ◎滑油山◎／繆黑燈 蔣桂卿 一連環套／玻璃翠 張志文 ▲▲舉鼎／繆黑燈 七盞燈 陳長庚 胡鳳翠 ○胭脂虎○（火焰山）

蘇州金閶新舞台初八夜戲

繆逢春 繆利春 ○馬芳困城○／王雅雲 吳寶奎 東方亮 蔣桂卿 張志文 ▲▲春登祭祖 ◎水驛娘◎ 城都 探親

玻璃翠 小二 陳長庚 王雅雲 謝青鳳 胡盞燈 七盞燈 繆黑燈 蓋月樵 胡鳳翠 九更天 湖船 游巧榮歸 潞安州

感謝立止咳嗽 氣急痰花

二盒斷根

弟年年至冬咳嗽將近十三載今庚氣急哮喘痰多更前加重請醫調治亦見痰中帶血呻吟床褥痛苦不料後承錢兄指示上海南浙江路小花園對門永壽大藥房買咳嗽茶葉二盒費洋一元當夜煎服立刻止嗽化痰其病痊愈斷根不發故登報揚名 吳介如謝

出賣廣告

啓者今有打球台一座打球電燈球棍俱全西式櫃台一面玻璃磚酒架一張其價公道如欲買者至鎮江海關彈子房接洽

46

蘇州振市新劇社

編演 陸子青 主任

胡花魂 胡國泉 郭詠馥 許漱梅 楊潤身 王雪梅 王蕙芬 温亞魂 陸怡紅 吳一笑 汪摩陀 幼知魂 薛光明

楊霞雲 蘇文德 徐醒世 周冷冰 俞再世 姚劍石 吳夢笑 張幻影 李琴飛 王惜花 馬恨情 吳冷笑 徐俠影 倪天素 錢迷客 楊雲雁 田半笑 吳福元 陸呆木 張劍臙 宋天悲

初八日戲 ▶骨肉重圓

初八夜戲 ◎後本俠妓

◎請看北京當代大員之艷史

▶冷君新著○實事小說○定價四角◀

秘密風流案

再版官春 風流史 四角三版 懼內秘記 二角

○上海三馬路小說叢報社代發行

白帶丸

氏白帶綿綿吃苦八年皮肉如柴買上海三馬路小花園[illegible]過永蔣大藥房立止白帶九二盒費洋二元連吃八九夜至今四月斷根不發登報感謝揚名謝李金氏

京都天寶齋

嫩面玉容散

此散專治男女面上黑氣雀斑烟色酒刺油膩嗜晦等患每晨擦擦自然嬌嫩滋潤清秀眞整顏妙品也每瓶大洋二角每洋照拆六瓶雙料每瓶四角每洋三瓶舖設上海二馬路中市西鼎新里口

35

愛情之媒介男女所必備

艷情書牘

出版

坊間所出情信札之書絕鮮完璧社會上無所取法遂覿東抄襲之本以爲寶鑑世無黃鐘瓦釜雷鳴爲可歎前如某圖書局所出之言情尺牘抄襲本局有版權之名作十餘篇其書遂大風行顧蛟蟠雜以蚯蚓諸者終爲現本局編輯部特著是書作者蘧菴名家不抄他家一句一飾計共

百零二篇（駢文居什之七亦香艷不俗不濁）全書用典多至一千餘種凡古今情界事蹟無不採入言麗之字典雅之句爲之一掃而盡誠青年男女交際上不可不備之書有此一書各種情書皆成冀土

是書分上下兩冊凡五卷 卷一（求婚類） 卷二（寄外類） 卷三（寄內類附表情類） 卷四（述事類） 卷五（訣別類）

纂者 崑陵李定夷先生 著者 作者

先生宗匠首冠以駢體序文三首亦香艷綺旎讀之有餘馥也洋裝兩冊 定夷東園秋水花奴等諸 獨軼池病骸詩隱

定價六角

上海四馬路國華書局發行

感存烟淋濁白濁刺痛真正晉豆
[illegible]
濟局醫藥之血淋棘手正功效如神

余患淋濁蔓穢綿兩閱月受害無窮先則臨溺刺痛繼而紅腫破爛苦不勝言延醫診治殊鮮效驗繼服各藥房丸丹一變而成血淋危城日坐凝食不安嗣承友指迷六馬路朝陽樓茶館對面存濟局周文卿先生包治即服先生湯藥稍愈並服先生秘製珠黃止痛止濁丸每料二元最可奇者服 [illegible]

[illegible] 珠黃 [illegible] 每料二元 [illegible] 每料一元 [illegible] 此特登報鳴謝
橫三馬路貿易公司紀才 [illegible] 謝

陳鏡如談命

先生爲上海批命第一枝業人所皆知無庸贅述但先生去年底因病旬日腸 [illegible] 紛至沓來皆徒勞往返存批各件亦未能如期照命殊用歉忱茲因病已告痊照常開業依此新春造化特登報紙俾衆知所問津焉 ○大六壬課○五星命理○合婚擇吉○寓四馬路昇平茶樓對過尚仁里內 本寓掛號處啓

明四 林渭川專門醫毒

本醫士在滬歷有二十餘年凡治白濁下疳梅毒疑難等症無一不療在於理化經驗爲宗旨見廣識大誠有擔保可靠故與別家大相徑庭茲特忠告病家犯是症者宜擇醫爲重以免終身之害耳
上海三馬路胡家宅 康里水灣堂內 林渭川啓

笑舞臺

廣西路中汕頭路口 電話三五一五五

價目注意 初七初八初九夜戲 正廳三角 特廳八角 特廂八角 日戲 正廳一角 特廳三角 特廂四角 月樓五角

劉藝舟

史海嘯 朱小隱

初八日准演著名好戲 險姻緣

張文祥刺馬 初八夜

劉先生昨夜登台現色相鄂數年前歡迎劉先生戲的一班看客是不用說了一向沒有見過劉先生戲的昨夜一見隔羅花影都說果然名不虛傳大偉人的戲到底兩樣見了不免令人生傾蓋之心今夜演張汶祥刺馬與昨夜的戲絕然不同因爲諸君昨夜僅見劉先生技術之一斑不知劉先生之技術無所不能故特演性質相異之刺馬以盡其長演刺馬者夥矣第欲如劉先生之身有俠氣者未之有也此次劉先生祗允登台三夜機會一過雖再見萬難望諸君撿冗過來一看

民興社

電話三一三○ 三洋涇橋南首 新劇 男女合演

日戲 特別廳廂兩角 夜戲 特別廳廂伍角

新正看戲均有特別贈品

本社開辦四年荷蒙各界人士熱誠歡迎愛羅之餘於新年辦備各種物品奉贈來賓凡舉金首飾銀日用化粧品美術品色色俱全新務諸君快來奪錦標

初八准演 並頭蓮

初八日後本 西廂　　初八晚三四本 金鋼鑽

西廂歌劇歷演歷客滿無不知其自有歌劇以來未有若是之完善美備也其情節也委婉曲折其曲也艶麗芬芳其歌喉也清脆其板眼也正確其京調也新穎獨到咬字清正佐以全新佈景本社敢自詡空前傑作實惟此劇届茲新年休息期內特與著名偵探好戲金鋼鑽同晚開演爲各界諸君一擴眼界此啓

賽燈三天 初九晚起

時逢燈節苟無精緻特別之彩燈不足以供各界人士之慶賞故本社特請湖州著名巧匠以明晶石藝成各種異樣玲瓏燈彩陳列劇中輝煌煥麗共慶昇平與市上一般紙糊者誠有天淵之別當初華洋賽會於哈同花園時亦由本社主人代辦陳列見者咸贊爲巧奪天工亦足見是項燈彩之價値各界諸君早來賞鑒幸弗失之此佈

貴仙茶園

羣仙舊址 四馬路 電話一三三○

貴俊卿 芙蓉草 朱素雲

夜戲 全本穆桂英(館挑穆天王)　日戲 珍珠塔　夜戲 錯中錯　日戲 蔡家莊　夜戲 全本穆桂英(代燒山)

麻穆子 郭張揚 張蕙芝 石韞玉

日戲 戰長沙　夜戲 穆桂英　日戲 獨虎營　夜戲 武文華　日戲 戰長沙　夜戲 洪羊洞　日戲 二度梅　夜戲 穆桂英

丹桂第一台初八日日戲價目注意

花樓六角 官廳六角 頭等包廂 正廳四角 三等一角

邱梁李小 張 高 李王陳小 三 麒 張宋苗王 汪笑儂
連俊壽明蓮君 錦祥永客 德志勝祥 ○○
奎圃峯亮梵 百歲 榮雲奎串 麻子 麟童 俊普春雲 馮志奎
滾鼓山 斷太后 探陰山 華雲龍 王宮十八扯 (頭本二本三門街) (罵楊廣)

第一台初八夜戲特煩文武藝員准演好戲

楊華廷● 梁霍宋王吳趙張王三麻子馮麒張陳 高 小 汪笑儂
俊明志蘭堃雲德蘭 張 志麟德永
圃亮普芳卿俊芳蓮 君 奎童俊奎 百歲客串 罵閻羅
滑油山 父子會 獅子樓 雙搖會 黃鶴樓 戰皖城 斬貂蟬 亂石山 上天台 史文恭 遊十殿

法界天聲舞臺男女合演新正月初八日戲

日戲價目 特別包廂四角 特別官廳四角 特別正廳三角 頭等正廳二角 二等正廳一角 三層包廂角半

陶小小王張金 李 孫 小 小 彭 小 香水 張李李孫小王
鴻崑崙靈寶寶月月 桂香水月英瑞 (串小生) 月永桂桂楊寶
祥大杰之芝寶寶亭蘭桂芬秋 (串四郎)(飾公主) 林 小 月 英 亭利芬秋猴寶
一捧雪 四村雙海潮珠 孝感天 拾黃金 雙四郎探母 (拾玉鐲) 新大八蜡廟

法界天聲舞台男女合演新正月初八夜戲

夜戲價目 花樓七角 特包六角 頭包四角 官廳六角 特廳四角 頭廳三角 二廳二角 三等角半 三層廂二角

小小賈王張小李小小月英李桂芬小小孫小香水彭賈徐
崑靈蘭寶月楊永崑 靈桂桂 瑞蘭寶
崙芝卿寶亭猴利崙 小桂元 金月蘭 (小小王桂芬) 芝元秋 小月英 林卿山
界牌關 雙鎖山 坐樓殺媳 收關勝 (榮歸祭祖)(三娘教子) ◀全本劉全進瓜 雙唐皇 十大遊 萬十殿 金▶

新舞台正月初八日日戲價目

一等一角 頭等二角 特別三角 特廂四角 月樓五角 花樓特間三元

(本舞台南市電話二百二十號)(北市電話三千四百九十一號)北來車輛直達本舞臺免查捐照日夜開演全班文武一齊登台

夏玉衡 馬湯劉鍾李 張 王周邱張夏潘 毛 夏潘許曹潘 趙 邱宗
飛雙漢鳳祥 三鳳治順月月 月海奎甫桂 沁元
珠鳳臣林林德祿虎文雲來華樵韻珂潤秋官臣芳文連如奎
大報仇 過新年 小放牛 ◀夜壺話說▶ 探親相罵 ◀白門樓水淹三軍▶ ○孟(萬里)姜(尋夫)女○

新舞台正月初八夜戲價目

二等半角 頭等三角 特廳六角 特廂七角 月樓八角 花樓特間六元

(本舞台南市電話二百二十號)(北市電話三千四百九十一號)北來車輛直達本舞台免查捐照日夜開演全班文武一齊登台

許李張湯周夏邱毛潘夏 毛韻珂 趙曹 張 邱夏夏毛潘周趙夏
奎祥順雙鳳月治仲海月 文甫 治月月韻月鳳文月
官林來鳳文珊雲琪秋潤 潘月樵 連臣德祿雲潤珊珂樵文連華
朱太祖○新白蛇傳○(全本中外和)金錢豹◀七八本就是我▶

天蟾舞臺新正月初八日日戲全體藝員一齊登檯傑作

小寶翠 五 時陳王 蓋 小月 林 時慧寶小 趙 陳小 何月山 王
○ 連鳳玉嘉芝叫天楊樓樹森 小楊 菊笙寶 玉君 嘉如 芝
雷峰塔 李人俊 焦慶利 奎祥裕 焦慶利 李德山 劉松亭 于福和 林樹勛 李春棠 翠 祥意 (張德明 祁彩芬 郭小福 翟世明) 裕
八(車輪)大(大戰)錘 鐵蓮花 賣(獨占)油(花魁)郎 巴 駱 和

天蟾舞台新正月初八禮拜二夜戲全體藝員頒演變齣好戲

全新廣繡行頭特別電彩背景異樣機關新 開設二馬路新新舞台原址 電話三七另二

洪際雲 王 小楊 小 蓋 王 小楊 趙 時 林陳何月山 小楊 蓋 時 趙 何 小 林
○ 益芳菊如叫天芝月君玉慧寶樹嘉 (瞿世明 明海山 王芝裕 張德明 小寶翠) 月叫慧寶君玉月山如樹
落花 李祥福 林樹勛 笙意 獅 裕樓 王益芳 明山海 小楊 菊笙 林樹勛 森祥 天 (水上飄 林樹勛 陳嘉祥 明海山 小楊笙 菊芝 王裕) 意森
花園 (五陣風)(一口咬) 文昭關 雙陽產子 樓 (雙)(蘇武牧羊)(五本六本) 鳳 奇 (昭君和番) 緣● 新長板坡 五更戰四將 ●◀摧 明燈彩品 着 奇古玩珍 好 一難見得 運 大發財家 氣▶

貴仙茶園新正月初八日日戲價目

特別包廂三角 特別官廳三角 椅位二角 邊廂一角 起碼七十文

開設在四馬路胡家宅羣仙茶園舊址 電話一千三百另三號

小永春 王 張 郭 賀 石 麻 張 謝 九 朱 戚 彭 芙 孟 王
王 德 雲 穆 月 艷 君 宏 文
○ 芳才張楊祥韞玉子菊樵亭陳風素雲冰如蓉草鈞祥
劉包勉 牧羊卷 獨 虎 營 二 度 梅 戰 長 沙 ●蔡 家 莊● 全 本 珍 珠 塔

貴仙茶園新正月初八夜戲價目

特別包廂五角 特別官廳五角 椅位三角 邊廂二角 起碼一角

開設在四馬路胡家宅羣仙茶園舊址 電話一千三百另三號

劉晏廷 王 戚 孟 張 張 郭 劉 芙 石 朱 貴 黃 九 麻 戚
王 豔 宏 菊 德 張 益 韞 豔
○ 芳冰鈞樵才楊芳蓉草玉素雲俊卿韻笙陳風穆子冰
盤河戰 應天球 麟骨床 洪羊洞 武 文 華 錯 中 錯 ○ 全 本 穆 桂 英 ○

丹桂茶園初八日戲 新添五光電燈 (特別)佈景

陳菊芬 金鳳奎 楊文山 碧蓮香 金 明 小小 張 牛 陳 陳 陳 (趙) 苗 一
月 月 香 文 桂 蕙 善 彩 (美) 鑫 聲
珍 水 艷 芬 峰 甫 霞 (玉) 茹 雷 (英桂)
美案砂痣 紅鬃烈馬 ◀全本▶ 大翠屏山 四(郎)(探)母 銀燈 送 白虎堂 全本

丹桂茶園初八夜戲 新添光色電燈 (特別)佈景

楊文奎 金 陳 明 小小 陳 一 張 苗 張 趙 謝
月 蕙 峰 月 香 善 聲 文 艷 鑫 雲 美 小
▲ 珍 水 甫 雷 (英桂 一牛 雷 桂芬) 張 雲 仙 茹 仙 玉 蘭
文昭關 八義圖 韓琪殺廟 空城計 花田錯 孟母擇鄰 全本紅梅閣

老申報

四十年來之回顧　尊聞閣選

四十年前之外債論（見本報甲戌年十二月十六日）

譯論中國告貸事

字林新報曰。今中國已倡行告貸之法。事既易集。帑缺之難。此後皆有措置。何復難之有。是以今又相傳謂中國擬欲再行告貸。不知一國不舉工程類之善舉。可以藉之生銀。則積債必至有受累。又曰。中國向來並無格外大費。如庫銀現在不敷。則後日又加利息之累。猶何望有豐足之時。總之中國急應將內政一改。始可有後望。即如漕米一舉。耗銀甚甚於是。不過使司運者與其從人及各弁員。津滬設局。忙碌半年而已。即招商火船局以爲可即使中人與西人鬬爭載運之業。不知國家俾此公司攔業。則於各私家華人難效行其意。奪去西人之業。於中國有益。不知西人擴大各路生意。其沾利者中國也。又曰。吾爲中國出主意。若將漕米之舉革止。權代徵其銀。而謝去各司運等職。便可每年大省費銀。猶何須告貸於西人耶。若更請改各制例。使華商不憚於各自購辦火船。徧處行走。不亦善於以官銀舉立火船公司。以冀使欄斷。俾各華商皆拮据不肯前云云。字林之論如此。本館譯出以供衆覽。第本館之意。以爲中國此次告貸一事。其中最美者以十年爲定限。此事所以好者。雖此次利銀未免較大。或至十年之後。西國諸人見中國付利銀並無延緩。乃可取信。而後次若再告貸。利銀更可較廉。若說中國告貸恐有後慮。吾則曰中國若於政制工程各舉。實能設法以振興。雖現在告貸至數千兆。亦不足爲後慮。蓋英國與中華較。小六倍之國。有國債至二千四百兆之數。如中國覯之。似亦大覺其困。而英國若同無事焉者。今中國既已取法西國告借之事。若其他事又不效法。則將來每歲完納許多利銀。豈不更受大累。若中國從今以後。亦能如西國諸法辦就。一切有益於國有便於民諸善舉。歲歲可收各項之利息。則國家之歲進日多。即有國債。不但可以歲出利銀。並且可以漸還本銀矣。夫中國歲取於民之銀。向有定制。並無西國國家另有生財之道者。雖曰上不與下爭利。然如電線輪船各大舉。實非民間財力所能辦者。必須先自國家倡行。而後可也。今中國各事不辦。所賴以生財者惟有定例。故常須量入以爲出。若偶有意外之用。便不能支。即如今年添有日本一事。聞須用銀數百萬兩。前日告貸之銀。是否補此項用度。亦難詳悉。然論者皆謂因此故也。茲聞尚須告貸倍於前次之數。或係因欲開挖煤鐵各鑛所用。若果爲開礦。不妨貸告之於西人。西人若知係此事所用。皆謂中國大有振興之機。將來煤鐵所得之利。斷不患不歸還西人。因此而利銀可以減少。亦未可知。若以後再能設立電報火車等事。須向西人告貸。吾知西人斷無不樂從也。何也。因諸利舉皆興。則國家必能日富。國債必能日少也。至於所節漕米。能不辦運。即可不須告貸於西人。此說尚未能深明其事者。蓋如今之海運。較昔日所省已屬不菲。若僅省此海運之費。亦未必能大有益也。字林之論。本館之言。意見如此。未識高明其將何以教我。

按此爲中國借外債之始。然當時論者與今日有大異之點。外國報不甚贊成。而華字報反不甚反對。是也。蓋今日一提外債。外國報多不反對。而華字報多不贊成也。錄此以見人心變遷之理。

尊聞閣筆記

上海縣署義犬（見本報壬申年六月二十六日）

禽獸之中。惟犬最有義。古書記載。所稱殉主守屍等事。已屬筆難盡述矣。乃至有五犬纍纍相隨同殉者。則固自古所未聞者也。上海邑署之內。向有五犬。歷任宰官。皆給其飲食。無或缺乏。而犬亦馴謹甚。類皆愛而豢之。且以畜故不責其素餐也。咸豐癸丑之秋。閩廣會匪作亂。陷邑城。署知縣事袁公死之。邑民殮公屍殯於署。署空無人。五犬環伏柩旁不去。父老奉麥飯奠公者。以祭餘與之。五犬爭相食也。公屢顯靈異。夜輒鬨傳呼升堂聲。賊惡之。毀署廨。公柩露處。五犬仍環守之。繼而居民盡竄。無復祭公者。五犬遂相繼餓死。事定後。公死難事聞。詔建專祠。春秋特祀。今西門內淘沙場陳忠愍祠之左是也。祠壁繪五犬形。蓋邑人不忍沒其就義之意。故畫之於壁。所以詔來茲也。

雞卵孵諸蟲（見本報壬申年六月二十七日）

淘沙場張某家有一母雞。大可七八斤。毛色淡黃。豐腴可愛。張故寶之。畜於園。暇則偕兒女輩臨窗玩焉。一日此雞貪眠不食。蓋俗所謂討孵也。張即遣人出其卵十一枚。洗而俟之。果哺甫旬日。即有穀穀以出者。視之。儼然雛。而三焉。其餘則如故。張以爲力薄也。命助而破之。使者反命曰。異哉。天下固有禽種而蟲族者哉。張詫而詰之。曰。小人始破其二。則皆雛形而未翼者。洎破其他。詎相繼而出者。迺蚓焉。蛾焉。蜈蚣焉。蝘蜓焉。今猶蠕蠕然在焉。若不信。請親目之。張從之。方見。即命棄諸野外。蓋張日餵以活食。率皆蚓之類耳。

雜錄

別琴竹枝詞（五續）

露天通事另歸司。各國人言無不知。出入城廂市井內。用錢先講後來支。

身先引導問何因。瓜帶盤夫只爲銀。正額齊行三十六。額中不死不添人。

乞兒慣勿討銅錢。四對昇（巡捕房）中坐兩天。明日送君哉裏去。途中篩篩喫洋鞭。

畫圖描樣脫來柴。顏色考勞一一排。一切淺藍宗算術。遞之敬放總無差。

羊毛雜骨海鞋蓬。積少成多願發工。漫說第場不甚好。今年市價不相同。

茶葉開張帝叔舖。特零克帝有鴻儒。試看多少痴男女。並坐談心廉恥無。

感謝鴻恩聽剩由。恩君兩字亦相侔。兩音高下無分別。酷似彈琴對水牛。

勃老丁卑印字箋。器盒陞臺缺中圓。生平寫慣屈頭記。我筆縱橫滿目前。（未完）

別開生面之作

小說畫報

包天笑主任　錢病鶴

出版預告

天笑先生序　鄙人從事於小說界十餘年矣。寒齋點竄稿。繙譯多而撰述少。文言夥而俗話鮮。頗以爲病也。蓋文學進化之軌道。必由古語之文學變而爲俗語之文學。中國先秦之文多用俗語。於楚辭墨莊方言雜出可爲證也。自宋而後。文學界一大革命。即俗話文學之闇然崛起。其一爲儒家語錄之語錄。其二即小說也。今後時之蔽。亦以吾國言文之不一致。爲種種進化之障礙。引爲大戚。若吾鄉陳頌平先生等奔走南北。創國語研究會。到處鼓導。用心苦矣。然而數千年來語言文字相距愈遠。一旦欲溝通之。夫豈易易耶。即如小說一道。近世號稱歐文。而復出以詞章之筆。務爲高古。以取悅於文人學子。鄙人即不免坐此病。惟去進化之旨遠矣。又以吾國小說家不乏思想敏妙之士。奚必定欲借材異域。求群治之進化。非求諸吾自撰述之小說不可。乃本斯旨。創茲小說畫報。詞取淺顯。意則高深。用爲雜誌體例。以爲遲暮之嚆矢。讀者諸君。其有以教誨之乎。

特色摘錄

一小說以白話爲正宗。本雜誌全用白話體。取其雅俗共賞。凡閨秀學生商界工人無不咸宜
一本雜誌以自行撰述爲大宗。所訂定者皆一時文家所撰。小說均關於道德教育政治科學等。最益身心。最有興味之作
一本雜誌隨時隨節插以圖畫。引起讀者之美觀
一每期有短篇四五篇。長篇三四種。長篇每期必蟬聯。決不中斷
一本雜誌版式精妙。紙張潔白。最爲醒目
一本雜誌爲普及起見。取價極廉。準期出版。決不蹈時下拖延之習

價目　月出一冊　價洋三角　全年十二冊　預定減售三元　外埠郵費每冊加三分

上海文明書局發行　各省中華書局代售

津浦鐵路行車時刻表

由天津開至浦口

站	時刻
天津總站	上午十二點(零常每日浦口止)；上午七點四十五分(五次每日濟南止)；上午五點五十五分(十一次每日濟南止)
西站	下午十二點十三分(零常)；上午八點零六分(五次)；上午六點二十一分(十一次)
滄州	下午三點(零常)；上午十一點三十三分(五次車)；上午十點五十五分(十一次車)
德州	下午五點四十六分(零常)；下午二點五十七分(五次車)；下午四點十八分(十一次車)
濟南	下午八點三十一分(零常)；上午八點(七次每日徐州止)；下午二點四十五分(十三次每日兗州止)
泰安	下午十點三十一分(零常)；上午十點三十九分(七次車)；下午五點三十一分(十三次車)
兗州	上午夜十二點四十八分(零常)；下午一點十五分(七次車)；上午七點十分(十五次每日徐州止)
臨城	上午夜三點十六分(零常)；下午四點零六分(七次車)；上午十點三十五分(十五次車)
徐州	上午夜四點五十七分(零常)；上午六點三十分(九次每日浦口止)；下午一點二十分(十七次每日蚌埠止)
臨淮關	上午六點十九分(零常)；上午八點十六分(九次車)；下午三點十一分(十七次車)
固鎮	上午七點四十一分(零常)；上午十點二十九分(九次車)；下午五點二十一分(十七次車)
蚌埠	上午八點四十分(零常)；下午十二點零六分(九次車)；上午五點五十一分(十九次每日浦口止)
明光	上午十點零五分(零常)；下午二點二十八分(九次車)；上午八點(十九次車)
滁州	上午十一點五十二分(零常)；下午四點五十七分(九次車)；上午十點三十分(十九次車)
浦鎮	下午十二點五十二分(零常)；下午六點三十八分(九次車)；下午十二點零六分(十九次車)
浦口	下午一點(零常到)；下午六點四十八分(九次車到)；下午十二點十六分鐘(十九次車到)

由浦口開至天津

站	時刻
浦口	下午三點三十分(零常每日天津止)；上午七點二十八分(十次每日徐州止)；下午四點十四分(二十次每日蚌埠止)
浦鎮	下午三點三十九分(零常)；上午七點四十三分(十次車)；下午四點三十四分(二十次車)
滁州	下午四點四十八分(零常)；上午九點二十八分(十次車)；下午六點十一分(二十次車)
明光	下午六點三十一分(零常)；上午十一點十六分(十次車)；下午八點四十四分(二十次車)
蚌埠	下午七點五十三分(零常)；下午二點四十二分(十次車)；上午六點二十二分(十八次每日徐州止)
固鎮	下午八點五十二分(零常)；下午四點十八分(十次車)；上午七點五十八分(十八次車)
臨淮關	下午十點十七分(零常)；下午六點廿六分(十次車)；上午十點三十三分(十八次車)
徐州	下午十一點三十六分(零常)；上午八點十分(八次每日濟南止)；下午三點(十六次每日兗州止)
臨城	夜一點二十分(零常)；上午十點三十二分(八次車)；下午五點四十一分(十六次車)
兗州	上午三點四十九分(零常)；下午一點十一分(八次車)；上午七點十五分(十四次每日濟南止)
泰安	上午六點零一分(零常)；下午三點四十二分(八次車)；上午十點四十二分(十四次車)
濟南	上午八點零六分(零常)；上午八點四十五分(六次每日天津止)；上午四點(十二次每日天津止)
德州	上午十點四十八分(零常)；上午十一點五十八分(六次車)；上午八點零六分(十二次車)
滄州	下午一點三十二分(零常)；下午三點零八分(六次車)；下午一點四十分(十二次車)
西站	下午四點二十分(零常)；下午七點二十分(六次車)；下午六點三十分(十二次車)
天津總站	下午四點五十五分(零常車到)；下午七點四十一分(六次車到)

民國五年九月一號訂

滬甯鐵路開車時刻表

由上海開至南京

站	時刻
上海	上午七點五十五分(快車)；八點二十分(滬寧慢車)；九點(四等車)；下午十二點五十分(快車)；二點四十分(滬翔客車)；三點二十分(滬常客車)；八點(快車)；夜十一點(快車)；下午五點十五分(滬翔客車)
南翔	上午八點五十六分(慢車)；八點四十分(四等車)；九點十八分(特別快車)；下午一點廿一分(滬常客車)；三點十五分(滬翔客車)；五點五十五分(滬翔客車)
安亭旗站	上午九點十八分(滬寧慢車)；下午四點十七分(四等車)；十點十六分(滬常客車)
崑山	上午九點五十五分(慢車)；十點零四分(四等車)；十一點零七分(快車)；下午四點二十一分(滬常客車)
蘇州	上午九點四十一分(快車)；十一點二十二分(滬寧慢車)；十二點三十三分(四等車)；下午二點十七分(快車)；六點三十八分(滬常客車)；夜一點零八分(快車)
無錫	上午十一點二十三分(快車)；十二點四十一分(滬寧慢車)；下午一點四十二分(四等車)；三點五十一分(快車)；七點十四分(滬常客車)；夜二點十分(快車)
常州	上午十一點二十一分(快車)；六點五十二分(常寧客車)；下午二點二十二分(滬寧慢車)；三點零七分(四等車)；四點十七分(快車)；夜三點十分(快車)
鎮江	上午八點五十二分(快車)；十一點十九分(常寧客車)；下午三點五十七分(滬寧慢車)；五點十八分(四等車)；六點三十一分(快車)；夜五點六分(特別快車)
江邊	上午十二點十分(快車到)；此與津浦聯絡
南京	上午十二點十五分(特快車到)；下午五點十五分(常寧客車到)；七點二十分(滬寧慢車到)；八點五十五分(四等車到)；夜六點五十分(特別快車到)

由南京開至上海

站	時刻
南京	上午七點三十分(滬寧慢車)；十一點十五分(四等車)；下午二點十五分(特別快車)；三點五十五分(寧常客車)；夜十一點(快車)
江邊	下午二點二十分特別快車(此車與津浦聯絡)
鎮江	上午九點零五分(滬寧慢車)；十二點二十分(四等車)；下午四點十九分(特別快車)；六點二十五分(寧常客車)；夜一點(快車)
常州	上午六點廿分(常滬客車)；十一點四十分(滬寧慢車)；下午二點廿三分(四等車)；五點二十分(特別快車)；夜三點零六分(快車)
無錫	上午七點三十一分(常滬客車)；十二點二十六分(滬寧慢車)；下午三點四十分(四等車)；六點十三分(特別快車)；夜四點十一分(快車)
蘇州	上午八點二十六分(常滬客車)；下午一點五十八分(滬寧慢車)；四點二十八分(四等車)；五點十五分(快車)；七點十二分(特別快車)
崑山	上午九點五十分(常滬客車)；下午二點四十七分(慢車)；四點四十一分(四等車)
安亭旗站	上午三點十分(常滬客車)；下午四點五十二分(慢車)；四點三十五分(四等車)
南翔	上午十點五十三分(常滬慢車)；下午五點二十七分(四等車)；六點廿六分(快車)；夜六點三十三分(翔滬客車)
上海	上午十一點廿五分(客車)；下午四點三十五分(滬寧慢車)；五點五十五分(四等車到)；六點二十分(快車到)；九點十五分(特別快車到)；夜七點廿五分(翔滬客車)

民國五年十二月十二號訂

滬杭甬鐵路開車時刻表

由上海開至閘口

站	時刻
上海北站	上午七點廿五分(快車)；八點五十五分(慢車)；下午二點零五分(四等車)；十二點五十分(特別快車)
上海南站	上午八點二十分(快車)；九點三十分(慢車)；十一點二十五分(四等車)；下午十二點三十五分(區間車)；一點四十分(特別快車)；四點十五分(區間車)；六點二十五分(區間車)
莘莊	上午八點四十四分(快車)；十一點十三分(慢車)；下午一點十二分(區間車)；四點五十三分(四等車)
松江	上午九點十三分(快車)；十點五十五分(慢車)；下午十二點十五分(四等車)；二點十八分(特別快車)；三點二十八分(區間車)；五點四十七分(區間車)
楓涇	上午九點五十分(快車)；十一點十一分(慢車)；下午一點二十三分(四等車)；三點十六分(區間車)
嘉善	上午十點零三分(快車)；十一點五十八分(慢車)；下午一點三十三分(四等車)；四點五十七分(特別快車)；六點五十分(區間車)
嘉興	上午七點二十分(區間車)；十點三十五分(快車)；十二點十六分(慢車)；下午二點三十六分(四等車)；三點四十六分(特別快車)；四點十一分(區間車到)；七點三十分(區間車到)
硤石	上午八點零八分(區間車)；十一點二十分(快車)；下午十二點四十分(慢車)；二點十五分(四等車)；三點二十一分(特別快車)；五點二十五分
長安	上午九點四十九分(區間車)；十一點十九分(快車)；下午二點零四分(慢車)；四點十分(四等車)；五點五十五分(快車)
杭州	上午十一點三十八分(區間快車)；十二點三十五分(快車)；下午二點二十六分(慢車)；三點四十七分(四等車)；五點十四分(特別快車)；六點五十四分
閘口	上午十一點(區間車到)；下午一點零九分(快車到)；三點十五分(慢車到)；六點十五分(四等車到)；七點十分(特別快車到)

由閘口開至上海

站	時刻
閘口	上午六點四十五分(快車)；八點五十分(慢車)；下午二點十五分(四等車)；四點(區間車)；特別快車
杭州	上午七點十五分(快車)；八點四十分(慢車)；九點二十三分(四等車)；下午二點三十五分(特別快車)；四點三十分(區間車)
長安	上午八點十五分(快車)；九點十六分(慢車)；十一點零三分(四等車)；下午三點二十六分(快車)；五點十二分(區間車)
硤石	上午八點二十分(快車)；十點四十三分(慢車)；下午十二點十七分(四等車)；三點五十七分(特別快車)；五點五十分(區間車)
嘉興	上午七點廿五分(區間車)；九點四十分(快車)；十一點三十分(慢車)；下午一點零三分(四等車)；三點十八分(特別快車)
嘉善	上午八點五分(區間車)；十點零二分(快車)；十二點十七分(慢車)；下午二點四十一分(四等車)；五點十分(特別快車)
楓涇	上午八點十九分(區間車)；十點二十九分(快車)；下午十二點六分(慢車)；三點零八分(四等車)
松江	上午九點十八分(區間車)；十點五十七分(快車)；十二點零三分(慢車)；下午四點四十三分(四等車)；五點十九分(特別快車)
莘莊	上午十點十一分(區間車)；下午十二點二十一分(快車)；一點二十四分(慢車)；三點三十九分
上海南站	上午八點十三分(區間車)；十一點五十五分(區間車)；十一點十三分(快車)；下午十二點五十三分(慢車)；三點二十分(區間車)；四點十三分(四等車)；六點五十五分(特別快車)
上海北站	下午十二點卅分(快車)到；二點五十分(慢車)到；六點零五分(四等車)到；七點十五分(特別快車)到

民國五年十二月十二號訂

滬杭甬鐵路曹甬綫行車時刻表

由寧波開至曹娥江邊

站	時刻
寧波	上午八點開；下午二點二十分開
莊橋	上午八點十四分開；下午二點三十六分開
洪塘	上午八點二十四分開；下午二點四十六分開
慈谿	上午八點三十七分開；下午二點五十九分開
葉家	上午八點四十九分開；下午三點十四分開
丈亭	上午九點零一分開；下午三點二十六分開
蜀山	上午九點十一分開；下午三點三十八分開
餘姚	上午九點三十三分開；下午四點零一分開
馬渚	上午九點五十四分開；下午四點二十分開
五夫	上午十點零六分開；下午四點三十三分開
驛亭	上午十一點十七分開；下午四點四十四分開
百官	上午十點三十五分開；下午五點零五分開
曹娥江邊	上午十點四十分到；下午五點十分到

由曹娥江邊開至寧波

站	時刻
曹娥江邊	上午八點十五分開；下午十二點十分開
百官	上午八點三十六分開；下午十二點三十分開
驛亭	上午八點四十分開；下午十二點三十八分開
五夫	上午八點五十四分開；下午十二點四十八分開
馬渚	上午九點零六分開；下午一點開
餘姚	上午九點三十四分開；下午一點二十七分開
蜀山	上午九點四十六分開；下午一點四十一分開
丈亭	上午九點五十六分開；下午一點五十二分開
葉家	上午十點零六分開；下午二點零三分開
慈谿	上午十點二十分開；下午二點十六分開
洪塘	上午十點三十分開；下午二點二十七分開
莊橋	上午十點三十九分開；下午二點三十七分開
寧波	上午十點五十分到；下午二點五十分到

民國五年十二月十二號訂

滬甯滬杭甬兩路連接時刻

由南京至杭州

站	時刻
南京	下午十一點夜車開
鎮江	上午一點夜車開
常州	上午三點零六分夜車開；上午六點二十分客車開
無錫	四點十一分夜車開；七點三十一分客車開
蘇州	五點十二分夜車開；八點四十六分客車開
上海北站	七點三十五分夜車開；下午二點客車開
松江	九點十三分夜車開
嘉興	十點二十八分客車開；三點二十五分夜車開
杭州	下午十二點四十三夜車到；六點四十二分客車到

由杭州至南京

站	時刻
杭州	上午七點十五分快車開；上午八點四十分慢車開
嘉興	九點四十分夜車開
松江	十一點三十分慢車開；十點五十七分快車開
上海北站	下午十二點五十分快車開；三點二十分慢車開
蘇州	二點五十七分快車開；六點十三分慢車開
無錫	四點十一分慢車開
常州	四點四十七分快車開；七點四十一分慢車開
鎮江	六點三十二分快車開
南京	八點零五分快車到

民國五年十二月十二號訂

滬甯鐵路淞滬線行車時刻表

由上海開至砲台灣：上午六點十五分；七點三十五分；十點五十五分；下午十二點五十分；二點十五分；三點三十五分；五點二十分；八點十五分

由砲台灣開至上海：上午六點五十五分；八點十五分；十一點四十五分；下午一點二十五分；二點二十分；四點二十分；六點四十分；八點四十五分

民國五年十二月十二號訂

極品眉壽 猴子丸 LONGEVITY PILLS 鸚鵡商標 香港註冊 "PARROT" BRAND 香港永樂街西昌藥行 THE SUI CHEUNG PATENT MEDICINE DEALERS HONGKONG, CHINA

此丸力量宏深操縱自如初服之後並不見有動靜反覺安寐如常及藥力達到即勃然振興大有不可遏止之勢與別種方藥迥不相同按市售種子藥品類皆亢陽者多能力淺薄不能收圓滿之效果而助興者反形敗興殊不足恃此丸每次服二小粒計重不過數厘每日服三次統計不過一二分奇在不知不覺能使固精益髓及豪興所乎另取外用藥揉擦之可保精神奮發勇氣百倍盡生人之樂趣極無限之愛情誠有不可以言語形容者凡求子情切之男子艱于生育之婦女經此可以一索得男眞廣嗣之聖丹生育之寶券也 諸君其有意於此乎盍起而購備之 每盒連外塗藥定價洋二元五角

經售處 四馬路五洲藥房 三馬路中法藥房 拋球場華彰洋貨號 總發行所 香港永樂街瑞昌西藥行

上海雙獅牌靑錫盒公烟大放盤廣告

本號輔用最好大小土製成清香味美性純世無其匹裝璜艷麗亦異恒常且攜帶便利貴客光顧請至二馬路石路坐南朝北第七百三十五號門牌認明雙獅牌爲記庶不致誤 2092

正誠新罐頭公烟加增仿帖廣告

本號開設二馬路外國墳山對面專售大土罐頭公烟貨眞價實久已馳名無如世風日薄奸徒假冒指不勝屈本號爲嚴杜計盒上增貼經理人肖像貴客光顧請祈注意認明庶不致誤 3093

謹防假冒

吉林老山人參爲清補味中之第一品自二好商販運冲頭移山之貨以僞亂眞購者不察輒受其欺蓋冲頭移山之貨煎出之味入口惡苦如法煎熬氣淸而香味甜而潔且一經猛火破爛形同山芋本號專在吉林海參崴等處採辦老山人參以及鹿茸等貨三十餘年親自督選貨眞價實試將本號之老山人參有冲頭即將酒洋送驗原洋奉還本號在五馬路東棋盤街四十三號永豐利棧內並無分出另售批發均稱克己謂予不信請試嘗之 鴻昌棧主任王學陶告白 606

本局藏版 精校大字 漢魏叢書發售半價預約券

每部三十二巨冊實價洋八元預約半價每部祇售洋四元期定丁巳年二月份截止全書亦於此時告成函索樣本須附郵票一分當即寄奉(本局花色豐富價目克己函索書目當即寄奉)

總發行所上海二馬路育文書局 分發行所南昌府愼記書莊 經售處各埠各大書坊 丁 9229

烏鷄白鳳丸乃婦科獨一無二之聖藥

廣東種德園新到北鹿茸●北鹿尾羓●北鹿胎乃製白鳳丸之用諸君欲購取價公道

驗眞乃獨一無二之婦科聖藥也價目一品每丸洋一元雙料每丸洋五角中每丸二角半單料每丸一角小丸每兩洋二角半外埠函購立即回件●諸君惠顧請認明上海河南路老巡捕房對門不誤●另備各款藥目全集函購即寄

本草有云烏鷄丸能治婦科百病乃本園獨得秘方加以參茸鹿尾羓鹿胎各種貴品藥料監製而成凡崇治婦女月經不調經期腹痛氣血兩虧久不受孕既孕小產赤白帶下腰酸頭痛等症服試屢驗 廣東種德園啓 158

徐景明先生有保護牙齒妙藥

人藉以養生者在飲食飲食之精以咀嚼在牙齒故人之有牙齒平時宜講究保護之法若不待其爛而後求補遲矣惟保護得法至老不爛徐景明先生護牙齒最爲社會所歡迎定額千名每券十元已售將余天製之妙手已可概見而亦天藥精粉永遠白用此藥精 王國安啓 601

其所秘製之系牌漱口藥精揉牙藥粉亦爲保護牙齒聖藥前淸時王公貝勒侍衛撫與及民國偉人無不登報稱頌均賜正月初因食煎炒物太多以致上下牙均發痛遂托買先生藥精藥粉每早用以擦牙漱口僅數日痛頓止終勸者復堅固如無牙患恐親友不知保護牙齒之法因而登報先生牙醫總局設上海南四川路四十號洋樓分號設四馬路粥南樓隔壁欲保護牙齒者知之

參茸野料海狗腎補身衍慶丸

本草云海狗腎一名膃肭臍其性大爲養腎補身一切諸虛百損五勞七傷腰膝骨痛四肢乏力以致耳目昏花精神恍惚百病叢生此乃先天不足後天失養服之立驗本主人獨秘良方用吉林老山人參鹿茸海狗腎並各種滋補貴品上藥君臣佐使相配製成惟性和平不燥不熱四季可服補命門益丹田開胃健脾活絡培元固本養血氣靈請來一試如有虛言天地難容其價每丸同一十一瓶照九折又歸科續嗣降生另有都料一如照碼八元半料四元起碼洋二元另有關此每丸一斤洋八元 天寶齋謹啓 39

治男子百病雖年輕損傷之人服後轉弱爲强然白髮老翁久服此丹諸病霍然弄璋之喜指日可待且能壯筋骨强血白鬚黑髮轉老還童却病延年益壽此丸十分靈驗敢稱第一誠非誇口與市上牟利之徒毫無實濟可比若服他家藥與功效丹專治婦女經水不調前後愆期赤白帶下等症功能調經旺血止帶暖腎如服此丹何艱伯道之憂 料二十兩洋三十六元每兩二元每盒洋五元單料減半另有始創參茸補身衍慶酒大瓶四元小瓶二元 東海狗腎每條洋十元 舖設上海二馬路中市西鼎新里內京都天寶齋

吉住醫院

內外科 產科 婦科 兒科 眼科 耳鼻科 花柳科 梅毒咽喉科

虹口有恒路三十四號 電話三零七一 設有病室入院隨意

梅毒淋疾神經痛痔瘻筋肉及關節痛風斯質性皮膚病陰萎症夜尿症母痛苦以上一切病症均已採得最靈藥品注射無痛母庸住院已試者無不立效敬請王凌雲君通譯可無隔膜之虞 本院特聘 忠者注意

雲錬大藥房 蓋世耳聾還聰丸

凡世人患耳聾之症甚多市上所售該藥林立不少然往往不得方法萬難收效然患耳聾者皆因腎水下虧相火上炎穢火傷肝以致耳聾目昏聽覺不靈陰虛氣虧血脈不流通呼吸不能提故有耳鳴耳聾耳痛三語十不聞等症本主人得世傳秘藏良方加工精製久煉成丹專治男女老幼耳鳴重聽耳聾二三年之症服之立見神效轉爲聰補無一失陰中津液除浮火退虛熱妙在服後神淸氣爽身體强壯永無復發之患應經試驗萬無一失九洲耳聾聰之妙藥也一二年之新症二三盒告痊雖十年廿年老症購服二料包可全愈

外埠名專治耳聾覺有再造之功早蒙仕學商界信服至今效驗允推爲國內之冠 每盒一元每料六盒洋五元郵局函購原班回件妥速無誤因原處翻造房屋仍遷返上海三馬路大舞台對面雲錬大藥房謹啓 44

敬謝名醫

笑儂於年前手疾愈後乃歲底復發時値新正焦急萬分幸逢大慶里巢國南先生贈以洩靈丹若手成春眞不愧獨得之秘也洩天地之靈吾於先生之藥信之特書數語以誌謝忱并爲患外症者作指南針云 笑儂白 268

有志蠶桑者鑒

救國之策首推實業然中國積弱收效遠者不宜也而近者提倡實業之宏願因之特備良種之桑秧蠶種以應實業家之採購至於價目非與漁利者可比祇求全國推廣蠶桑之義務足矣茲屆墾植最宜之時有志者幸不失時爲盼 本公司素抱 上海後馬路盆湯弄東首福綏里廣植桑秧公司啓 391

史習銘弟鑒

自弟舊曆臘月念五晚外出不返父母因之憂慮成疾此非虛言想弟素抱隱我之心務望見報測晤一面兄已抵申寓在坊內我寄音信深望弟承蒙賜德各號路現寓處他處以千萬恐一愛百 兄欽子寄啓 43冊

立止白濁丸

每瓶三角半元不變效倍料三罰不上海二馬路錦里首棋盤街北號東大廣和太謹保啓 93

肝胃氣痛 反酸作惡 胃氣散 胸腹飽脹 隔食宿醉

每罐定價大洋一角 總發行所上海石路太和大藥房

拔毒止癢 癩疥瘡藥

此藥無論何種疥瘡小孩濕毒黃水癢一擦三天止頭瘀尾無跡小大盒每盒 上海北東場角杏林軒 啓